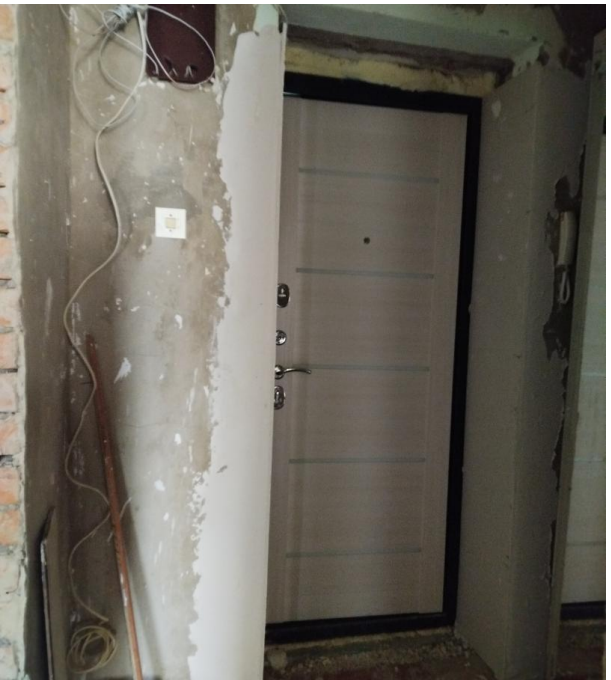

Продажа

1-к.квартира, 34 м², 2/5 эт.

Маркс,

Саратовская обл, г Маркс, ул Коммунистическая, д 80

₽ 1 800 000

Продается 1-а комнатная квартира, по ул. Коммунистическая, на 2-м этаже 5-ти этажного кирпичного дома, площадью 34 кв. м, не угловая, требуется ремонт, есть железная дверь, пластиковые окна, все счетчики, санузел совмещен, сантехнические трубы заменены, на полу стяжка, балкон 3 м, рядом школа, дет сад, детский парк, стадион, во дворе детская площадка, сетевые магазины, река Волга. Цена 1800 000 тр.

Количество комнат: **1**
Общая площадь: **34 м²**
Этаж: **2**
Тип санузла: **Совмещенный**
Ремонт: **требует ремонта**
Тип комнат: **Изолированные**

Год постройки дома: **2000 г.**
Площадь кухни: **7 м²**
Этажей в доме: **5**
Тип балкона: **балкон**
Тип дома: **кирпичный**

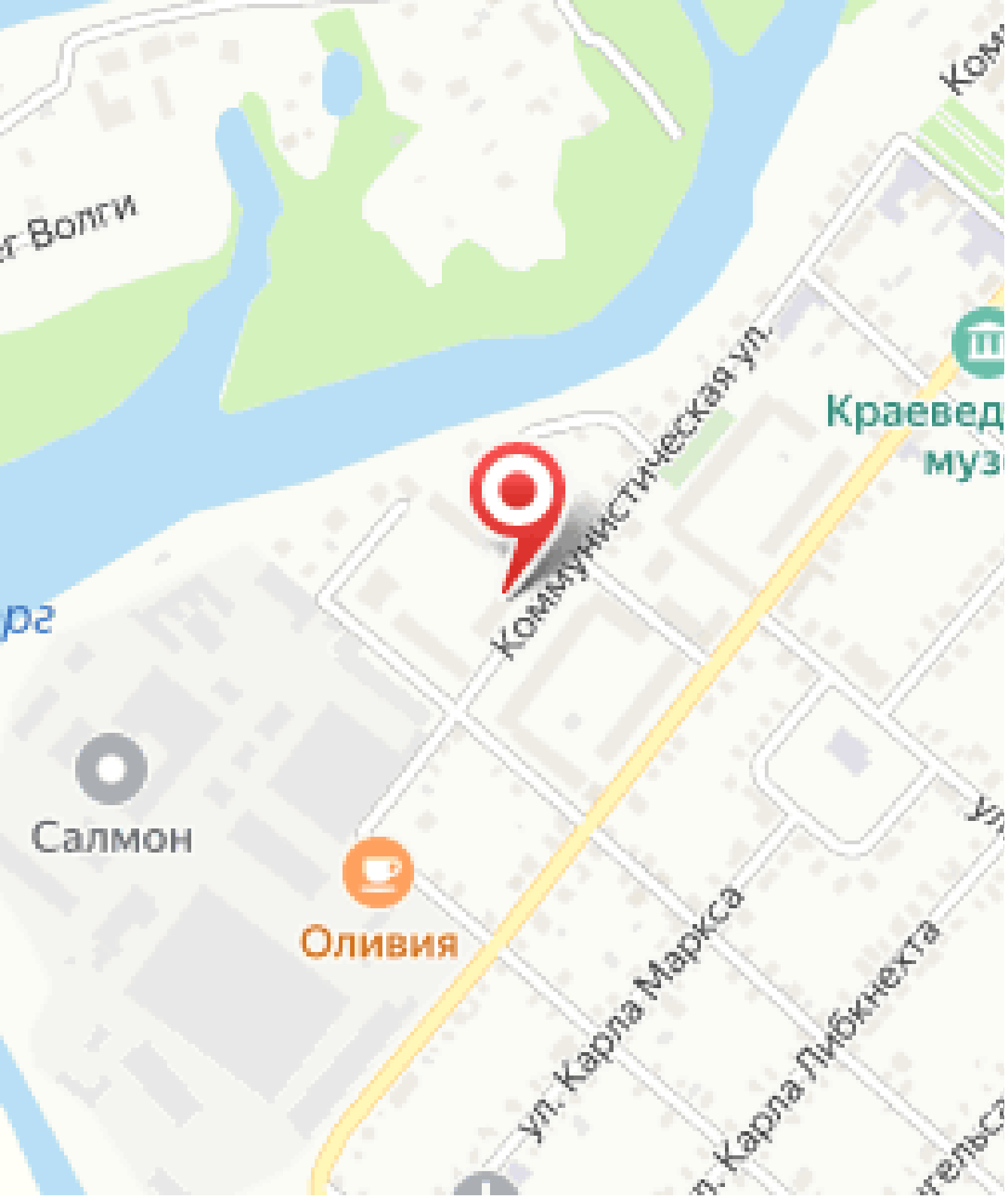
г-Волги
Коммунистическая ул.
Краевед
муз
Салмон
Оливия
ул. Карла Маркса
ул. Карла Либкнехта