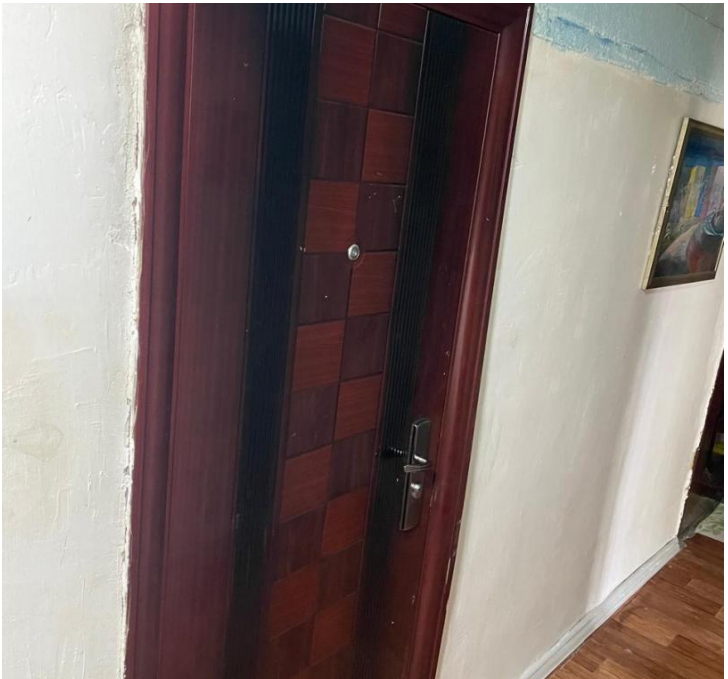

Продажа

3 комн. 9.8 м² в 5-комн.кв.

Саратов,

г Саратов, ул Вишневая, д 4

₽ 650 000

Продается комната 9.8 кв. м. в Ленинском районе г. Саратова.
Квартира состоит из пяти комнат.
Места общего пользования находятся в аккуратном состоянии.
Дом и придворовая террирория чистая и ухоженная .
- Удобное расположение района, развитая инфраструктура рядом: магазины, аптеки, поликлиники, транспортная доступность.
Возможен торг.
▯ Для получения подробной информации и организации просмотра пожалуйста звоните.
▯ Идеальное предложение для тех, кто ищет уютную комнату в спокойном районе города!

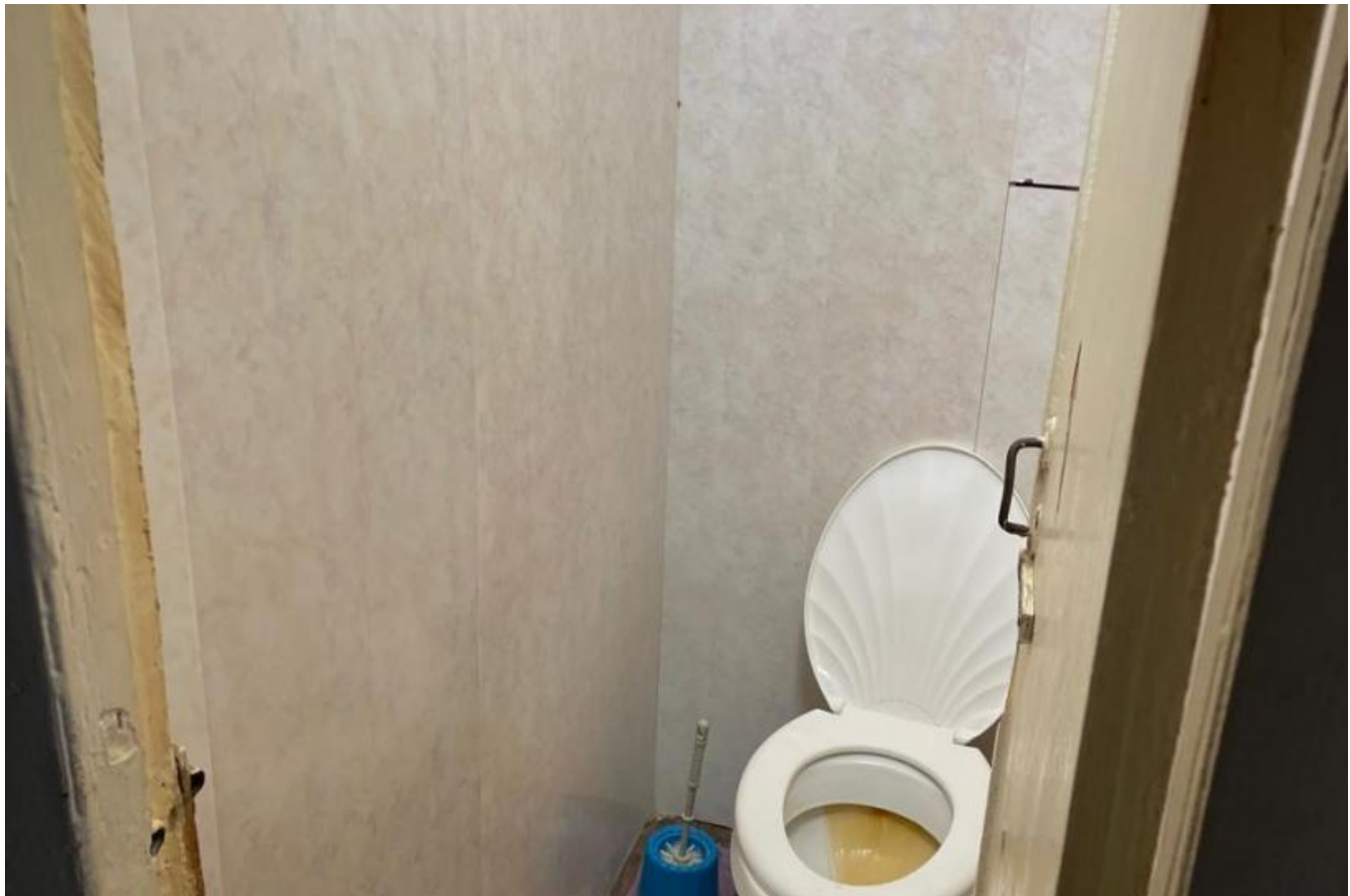

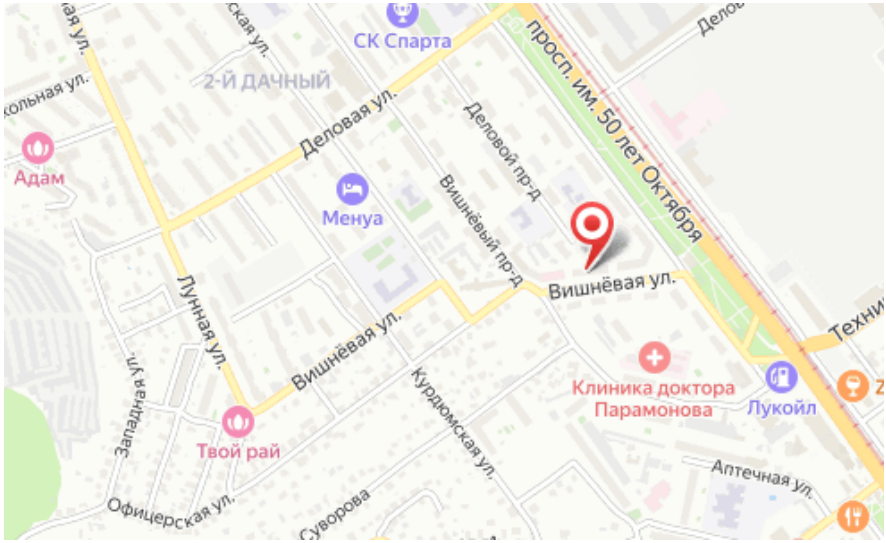

Площадь комнаты: **9.8 м²**
Этаж: **2**
Кол-во комнат в сделке: **3**
Общая площадь квартиры: **70 м²**

Комнат в квартире: **5**
Этажей в доме: **5**
Тип санузла: **раздельный**
Тип дома: **кирпичный**