Продажа

2-к.квартира, 62.4 м², 9/26 эт.

Саратов,

г Саратов, ул им Лисина С.П., д 16А

₽ 9 200 000

Продаю ОТЛИЧНУЮ СОВРЕМЕННУЮ 2-х комнатную квартиру в одном из лучших спальных районов города, в доме комфорт-класса ЖК ЛЕТО.

БЛАГОУСТРОЙСТВО Закрытый двор, места для парковки автомобилей, спортивные и детские площадки с безопасным прорезиненным покрытием, места для прогулок и отдыха, безбарьерная среда, дизайнерская отделка подъездов: видеонаблюдение, колясочные помещения, туалет в холле подъезда.

ПЛАНИРОВКА И ОТДЕЛКА Улучшенная планировка! Высокие панорамные окна на лоджии, просторная прихожая, кухня, изолированные комнаты. Для отделки использовались качественные строительные материалы. Ремонт делали для себя год назад. Продажа в связи с переездом. Вариант ЗАХОДИ И ЖИВИ, При продаже остается вся мебель и техника. Квартира, в которой просторно и свободно жить.

ИНФРАСТРУКТУРА Во дворе дома детский сад "Олимпионик", через дорогу лицей "Солярис", детская поликлиника. А еще в шаговой доступности аптеки, кафе, химчистки, салоны красоты и другие объекты соцсферы. Отличная локация. Удобная транспортная развязка в любой конец города. В шаговой доступности остановки маршруток, автобусов, троллейбуса №10..

Один взрослый собственник. Чистая продажа. Звоните, договоримся о просмотре в удобное для Вас время!!!

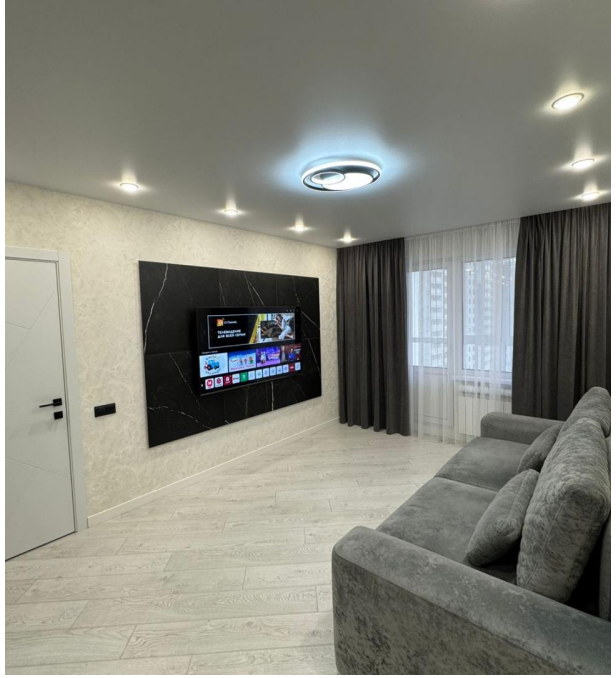

Количество комнат: **2**
Общая площадь: **62.4 м²**
Площадь кухни: **12 м²**
Этажей в доме: **26**
Ремонт: **евроремонт**
Наличие телефона: **нет**
Наличие мебели: **да**
Вид из окон: **во двор**
Тип дома: **панельный**

Год постройки дома: **2021 г.**
Жилая площадь: **36 м²**
Этаж: **9**
Тип санузла: **Раздельный**
Состояние объекта: **отличное**
Наличие интернета: **да**
Мусоропровод: **нет**
Высота потолков в метрах: **2.6 м.**
Тип комнат: **Изолированные**

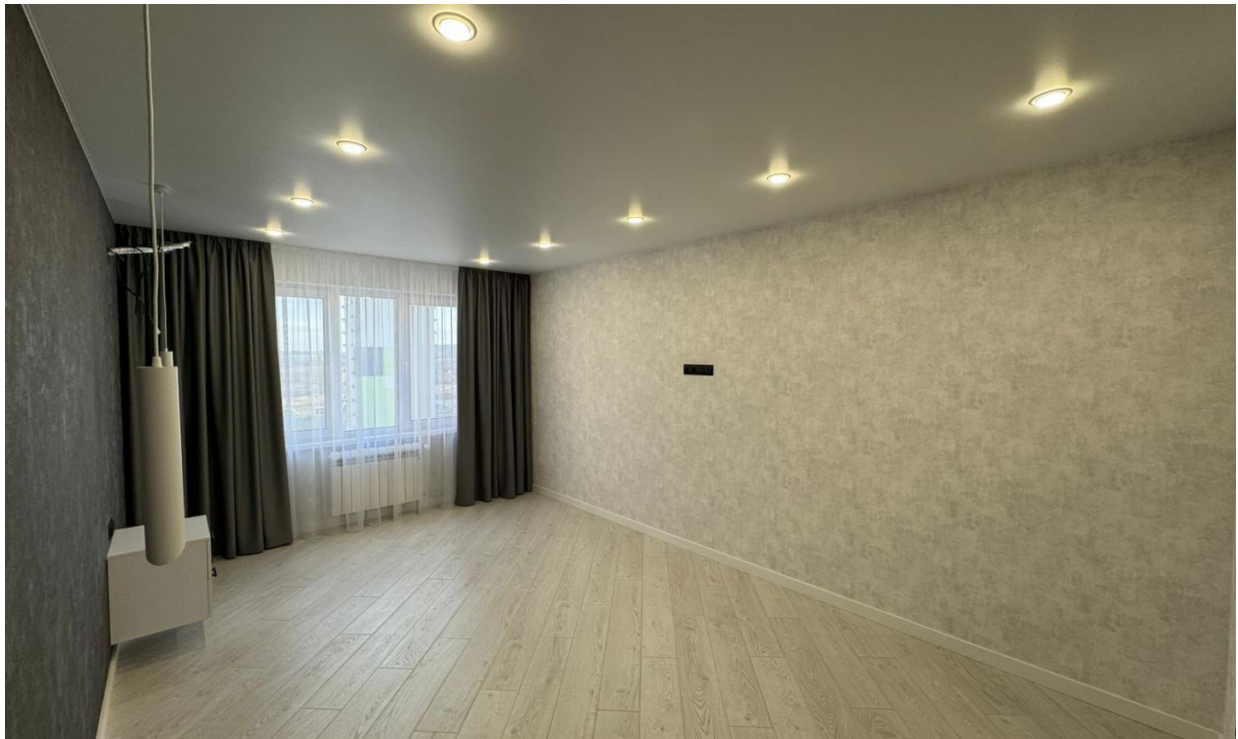

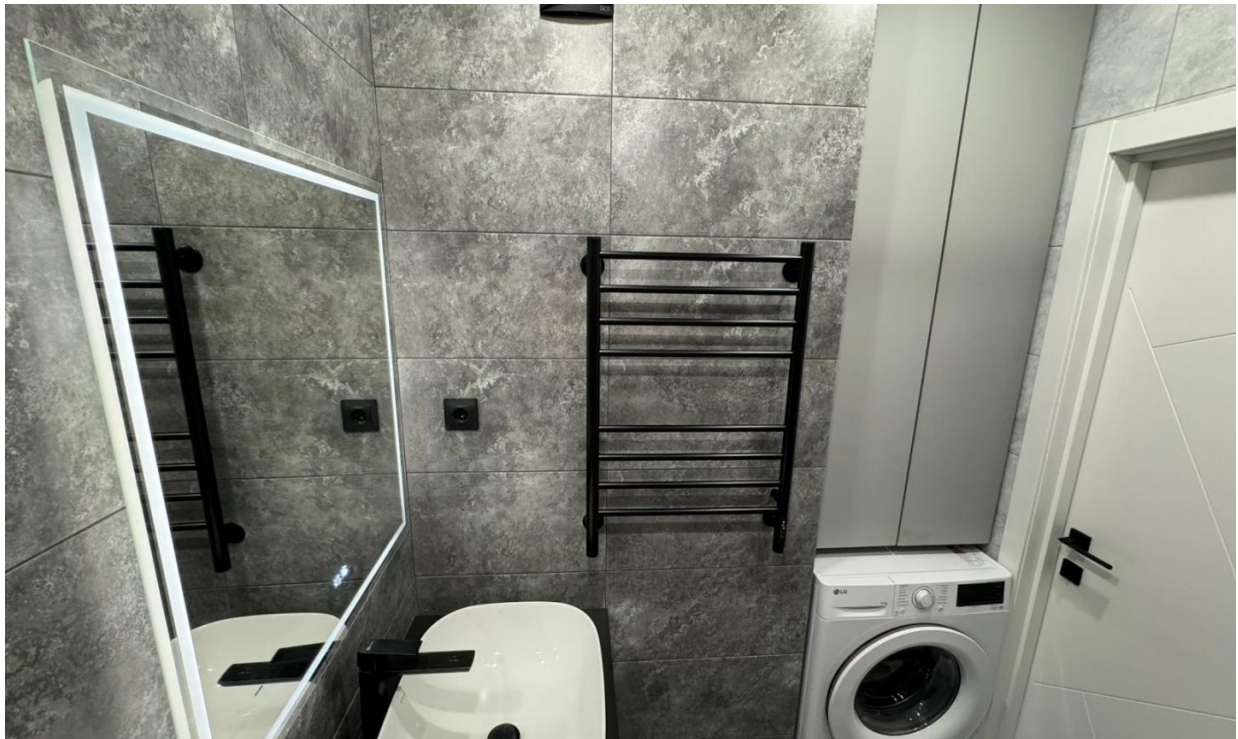

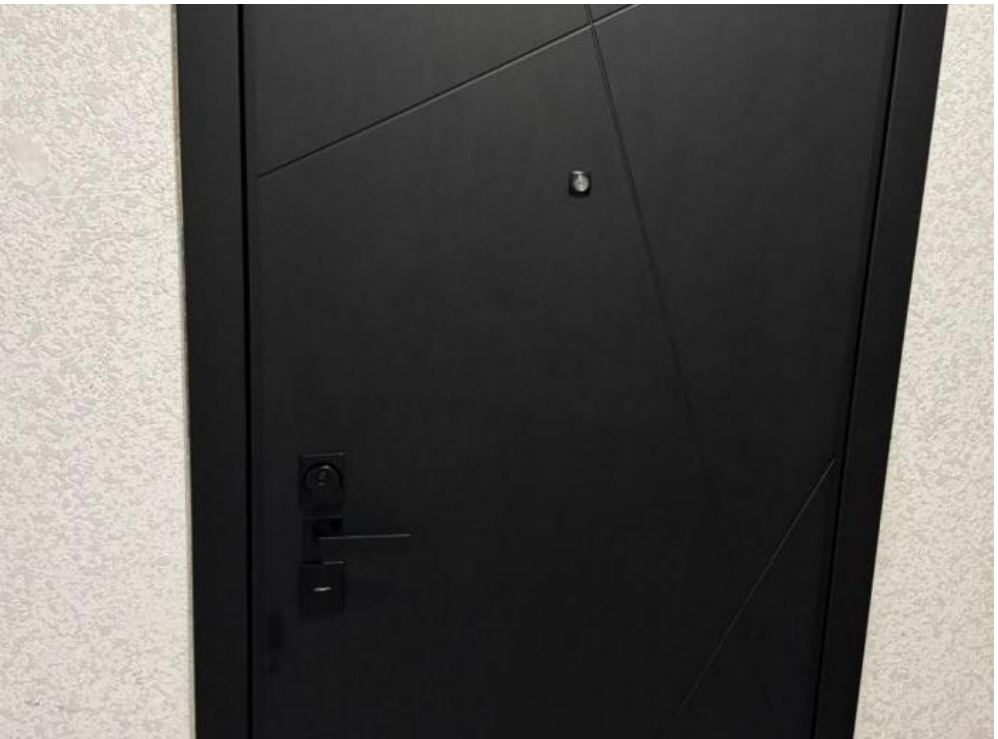

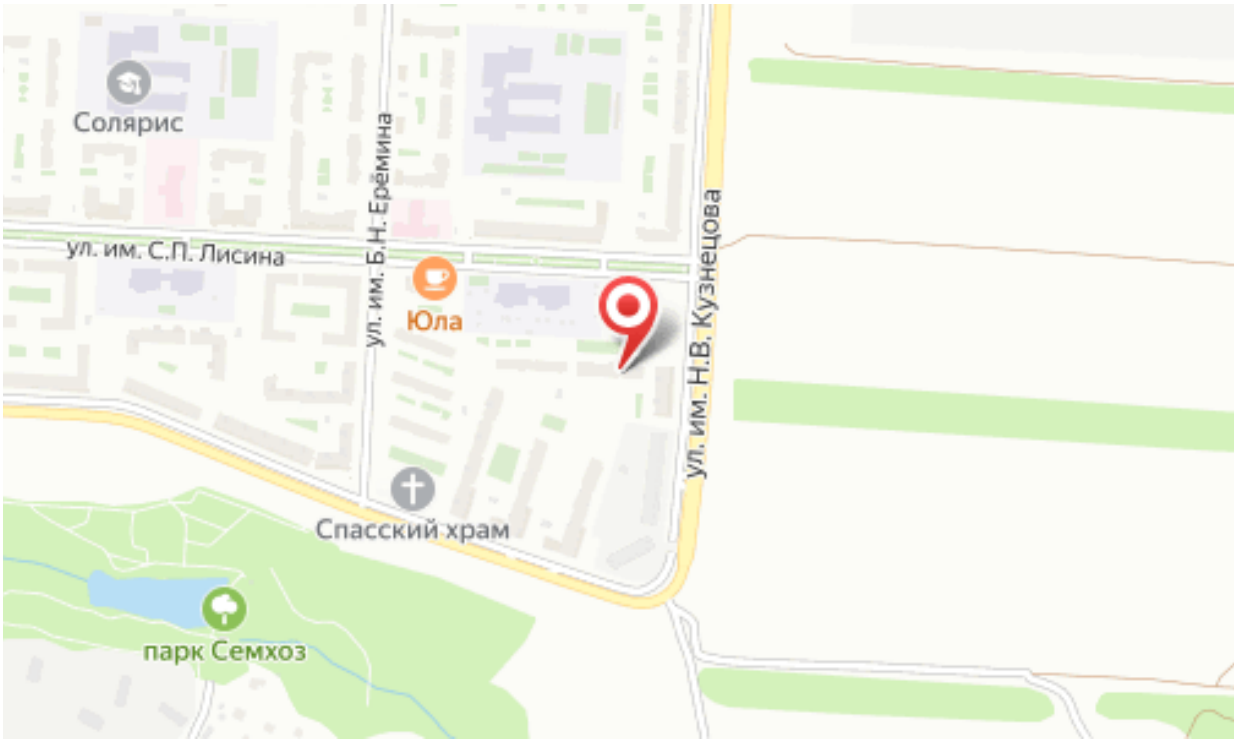
Солярис
ул. им. Б.Н. Ерёмина
ул. им. С.П. Лисина
Юла
ул. им. Н.В. Кузнецова
Спасский храм
парк Семхоз