Аренда

3-к.квартира, 52 м², 5/5 эт.

Саратов,

г Саратов, ул Танкистов, д 68

₽ 25 000

Сдается 3-х ком квартира с хорошей локацией, 2-е комнаты изолированы, в середине находиться зал с лоджией, имеется небольшая гардеробная, есть все необходимое для жизни, из техники - стиральная машинка, холодильник, микроволновая печь, рядом с домом остановка общественного транспорта , магазины. Ждем на просмотр.

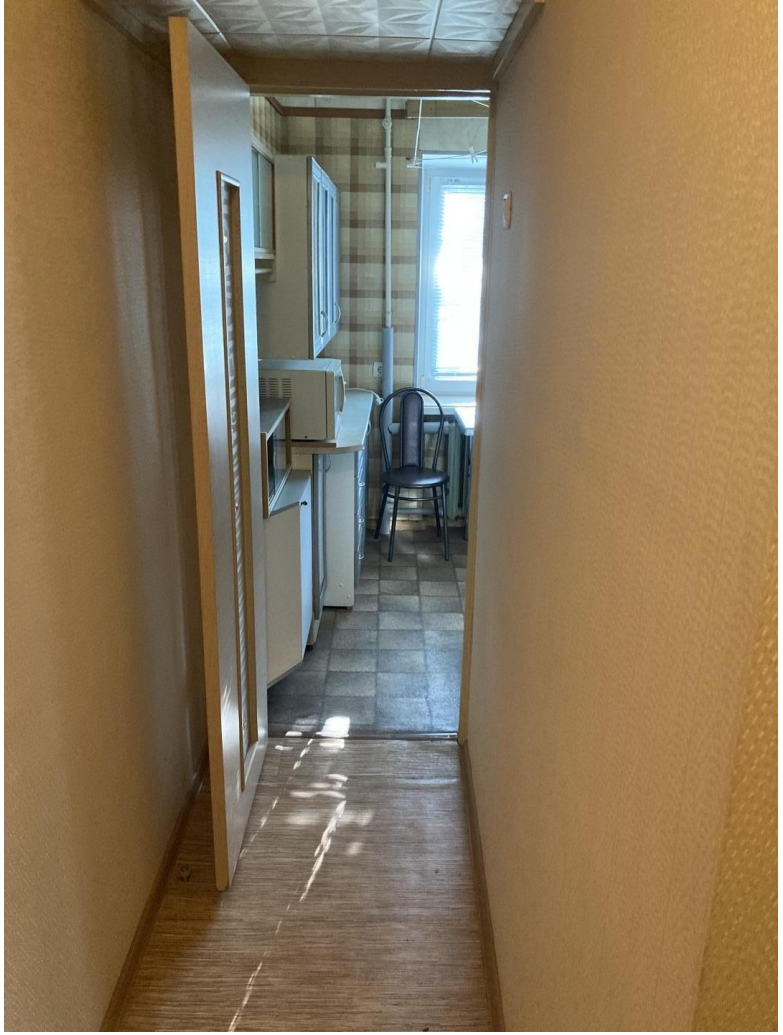

Количество комнат: **3**
Общая площадь: **52 м²**
Этаж: **5**
Тип санузла: **Совмещенный**
Наличие мебели: **да**
Тип комнат: **Изолированные**
Оплата по счетчикам: **Оплачивается арендатором**
Проживание с детьми: **Да**

Год постройки дома: **1964 г.**
Площадь кухни: **7 м²**
Этажей в доме: **5**
Тип балкона: **лоджия**
Тип дома: **кирпичный**
Другие ЖКУ: **Оплачивается собственником**
Оплата других ЖКУ: **Оплачивается собственником**
Количество спальных мест: **3**

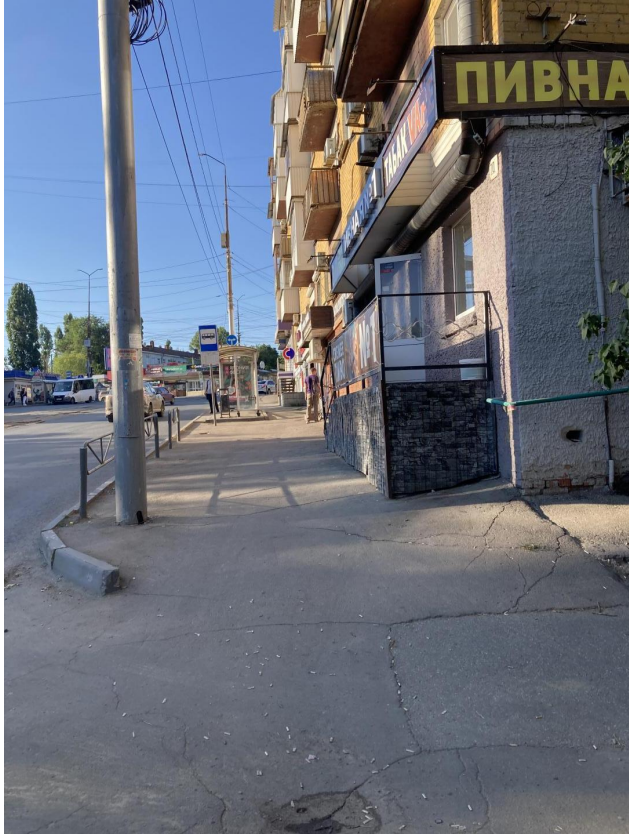
ПИВНА

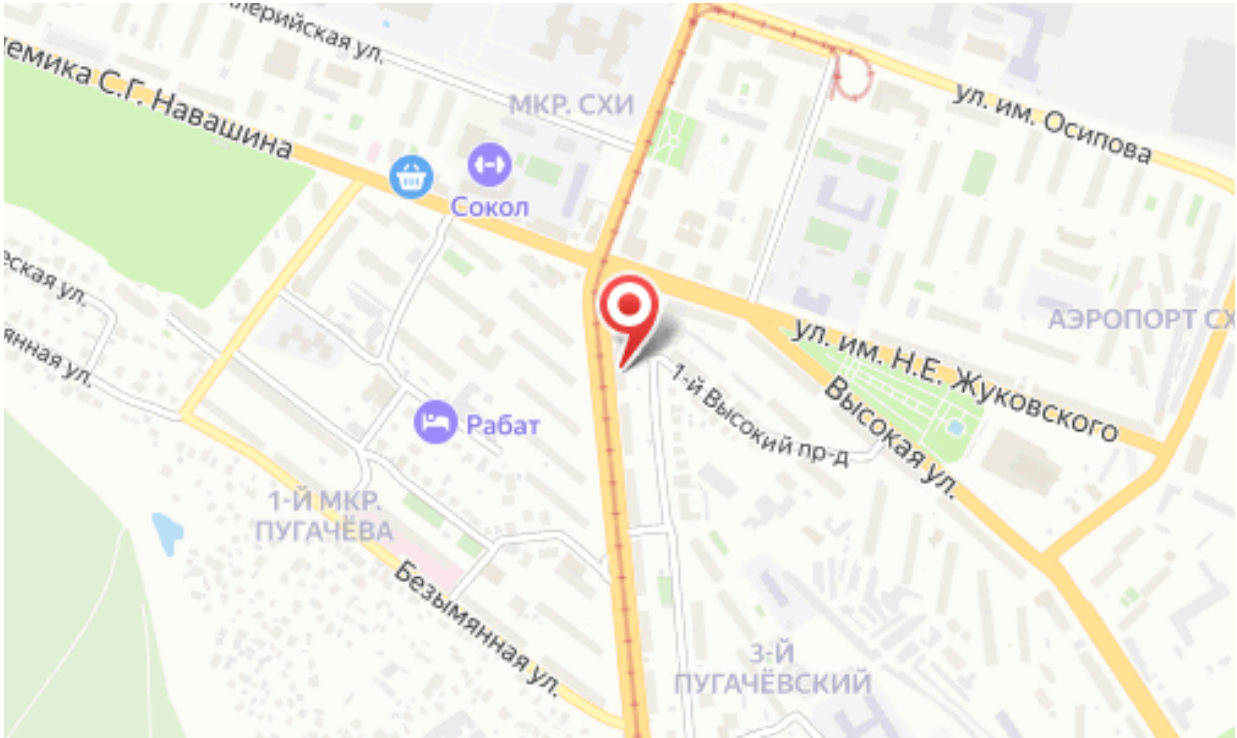
ул. им. Осипова
МКР. СХИ
Сокол
ул. им. Н.Е. Жуковского
Высокая ул.
1-й Высокий пр-д
Рабат
1-Й МКР. ПУГАЧЁВА
Безымянная ул.
3-Й ПУГАЧЁВСКИЙ