Продажа

3-к.квартира, 73 м², 6/10 эт.

Саратов,

г Саратов, ул им Батавина П.Ф., д 12

₽ 7 100 000

Продаю прекрасную, просторную квартиру на комфортном 6 этаже кирпичного дома.
Квартира не угловая, не торцевая, очень теплая и уютная. Большая кухня 11,6 м.кв., на балкон выход из кухни и зала. В квартире выполнен хороший ремонт, при продаже остается вся мебель, кондиционер. Квартира на две стороны, комнаты изолированные.
Рядом с домом расположены 2 детских сада, остановка общественного транспорта, в шаговой доступности школа, магазины, рынок.
Более 5 лет в собственности.
Звоните с удовольствием отвечу на все интересующие вопросы!

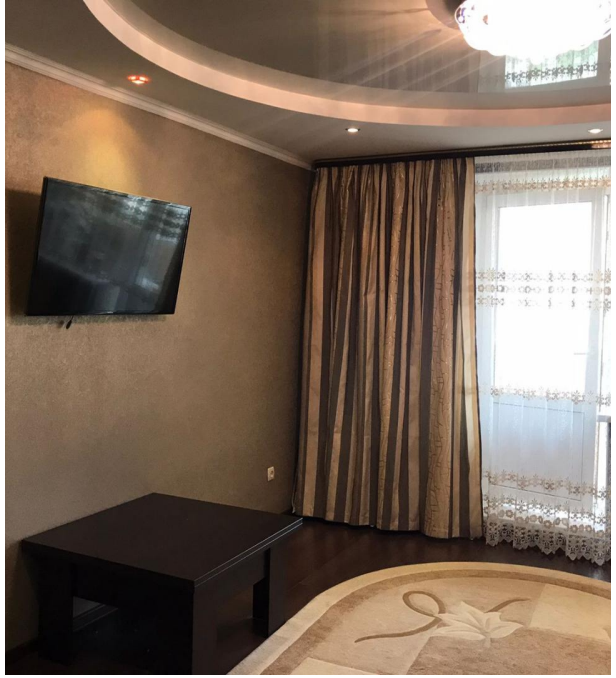

Количество комнат: **3**
Общая площадь: **73 м²**
Площадь кухни: **11.6 м²**
Этажей в доме: **10**
Тип балкона: **лоджия**
Состояние объекта: **отличное**
Наличие интернета: **да**
Мусоропровод: **нет**
Тип дома: **кирпичный**

Год постройки дома: **2010 г.**
Жилая площадь: **44.3 м²**
Этаж: **6**
Тип санузла: **Раздельный**
Ремонт: **хороший**
Наличие телефона: **нет**
Наличие мебели: **да**
Вид из окон: **во двор и на улицу**
Тип комнат: **Изолированные**

EFKO FOOD

Аптека Плюс
Аптека Плюс
ЯБЛОНЬКА
КУЛИНАРИЯ
KEGAS

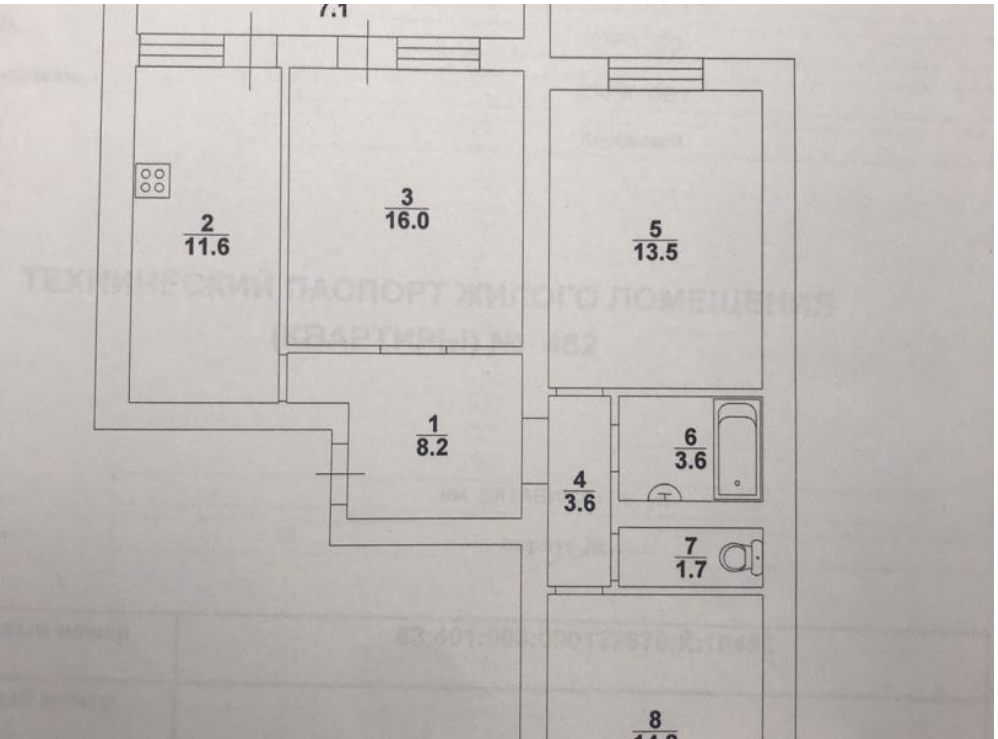
7.1
2
11.6
3
16.0
5
13.5
1
8.2
4
3.6
6
3.6
7
1.7
8

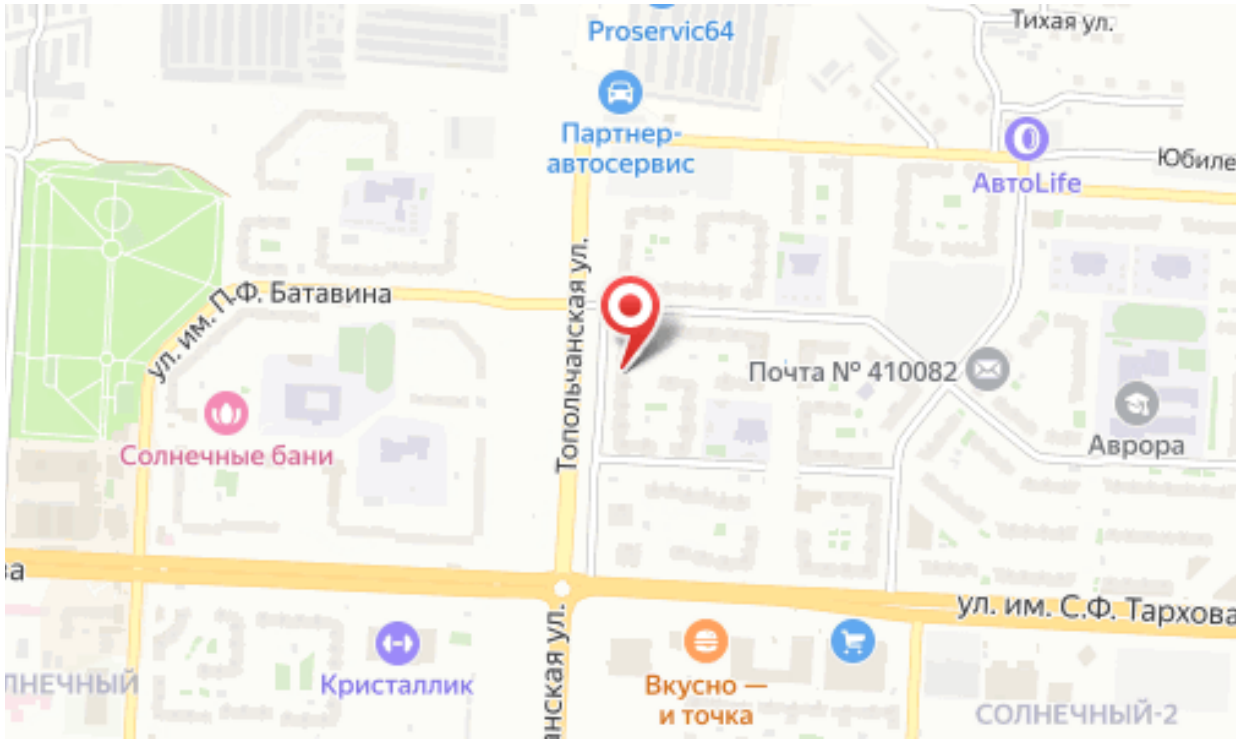
Proservic64
Тихая ул.
Партнер-
автосервис
АвтоLife
Юбиле
ул. им. П.Ф. Батавина
Тополчанская ул.
Почта № 410082
Аврора
Солнечные бани
ул. им. С.Ф. Тархова
Кристаллик
Вкусно —
и точка
СОЛНЕЧНЫЙ-2