Продажа

2-к.квартира, 50.7 м², 5/10 эт.

Энгельс,

Саратовская обл, г Энгельс, ул Полтавская, д 25

₽ 5 500 000

В новом кирпичном доме ЖК "Традиция" продается просторная 2х комнатная квартира с ремонтом!
Квартира находится на 5 этаже. Общая площадь 50,7 кв.м.

Выполнен качественный ремонт. Проводку делали сами, не от застройщика. Планировка на две стороны. Комнаты изолированные.

Низкие коммунальные платежи!

Благоустроенный закрытый двор. Установлено видеонаблюдение.
Во дворе дома большая детская, спортивная площадки.

Развитый район города, все в шаговой доступности: детские сады, школы, магазины, остановка общественного транспорта.

1 взрослый собственник.

Звоните! Просмотр в удобное для Вас время!

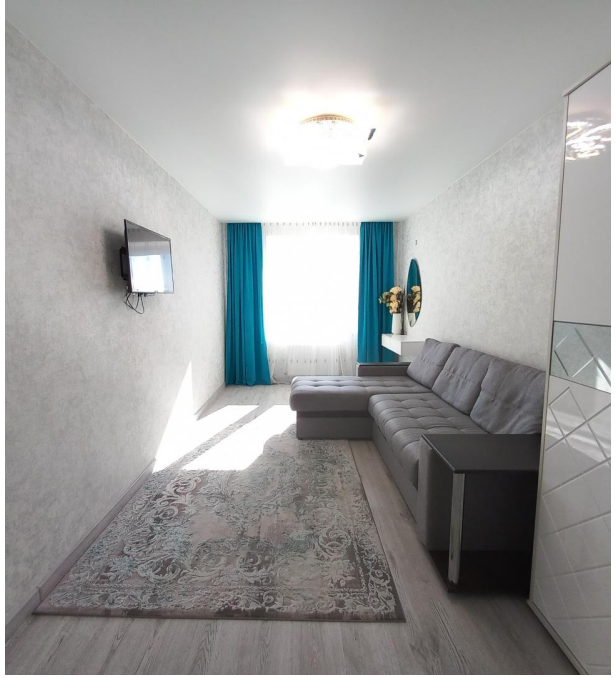

Количество комнат: **2**
Общая площадь: **50.7 м²**
Этаж: **5**
Тип санузла: **Совмещенный**
Ремонт: **евроремонт**
Тип дома: **кирпичный**

Год постройки дома: **2020 г.**
Площадь кухни: **12 м²**
Этажей в доме: **10**
Тип балкона: **лоджия**
Состояние объекта: **отличное**
Тип комнат: **Изолированные**

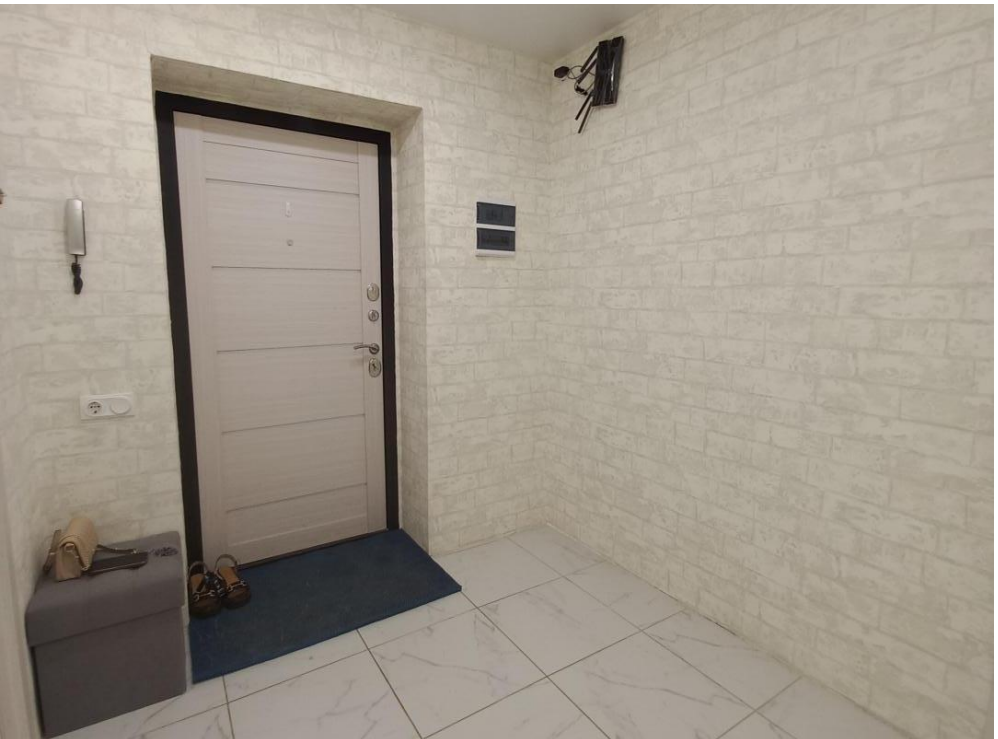

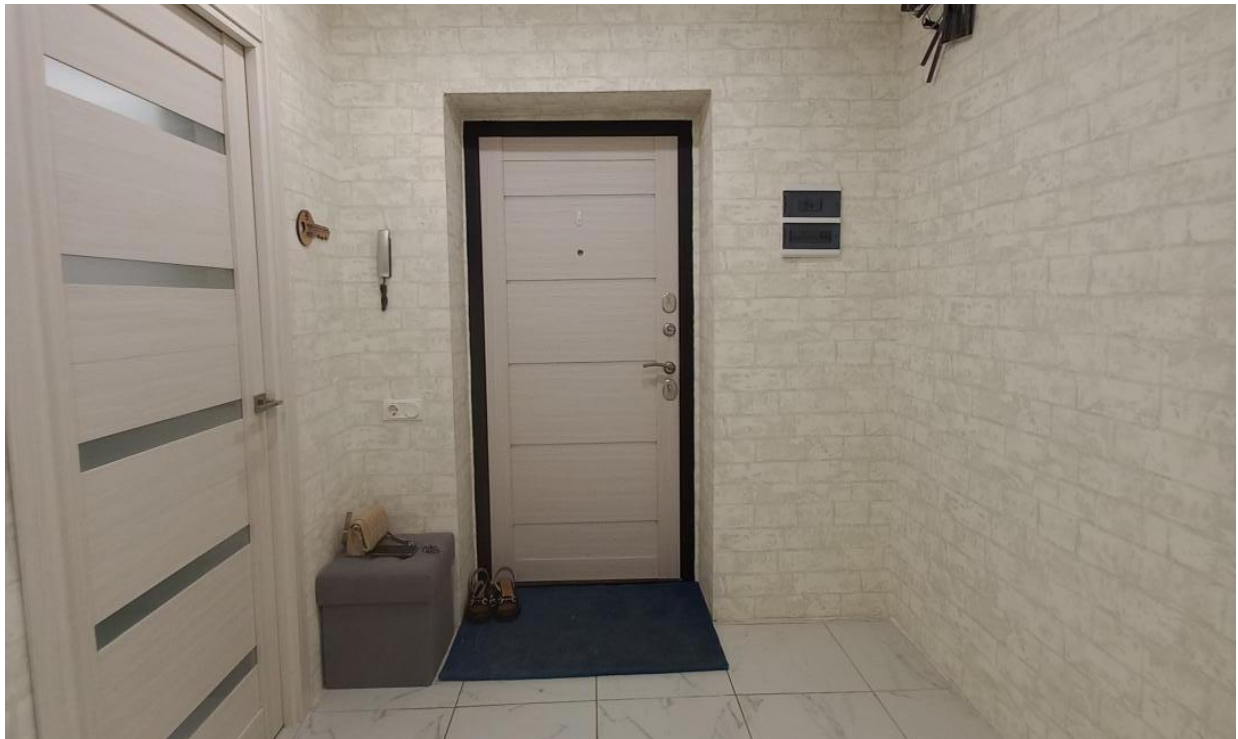

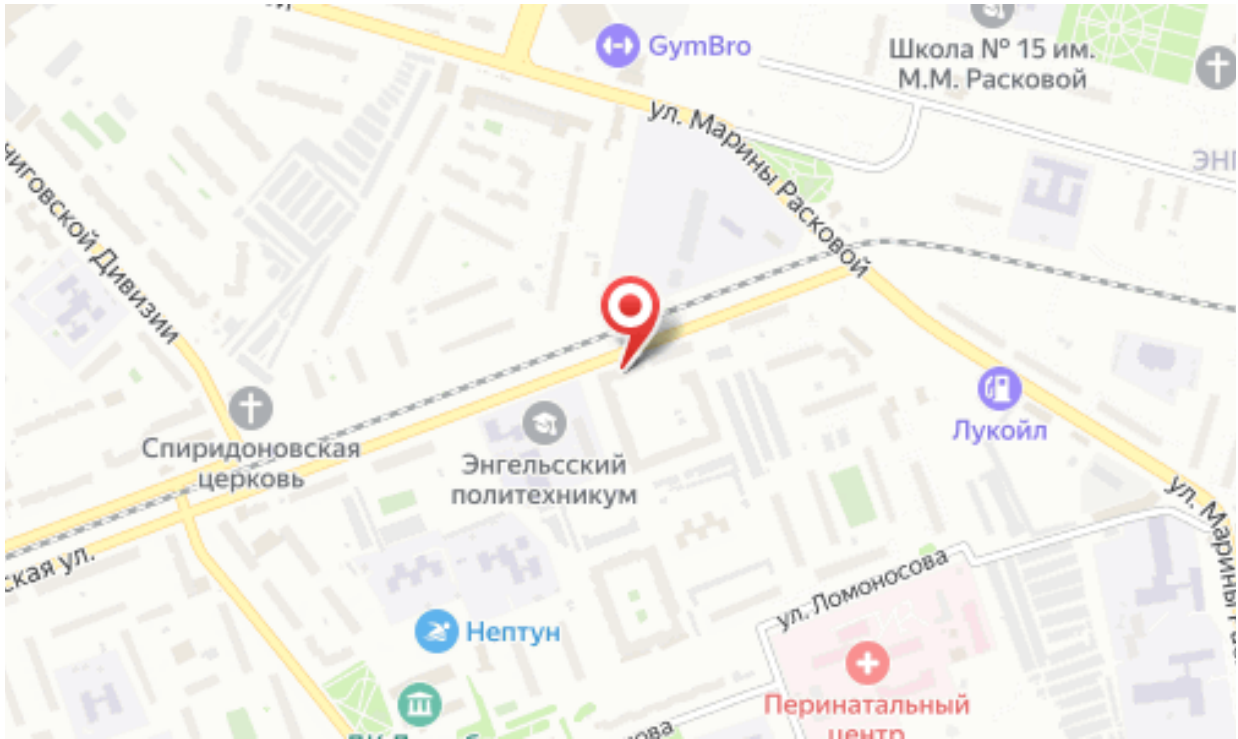
GymBro
Школа № 15 им.
М.М. Расковой
ул. Марины Расковой
Спиридоновская
церковь
Энгельсский
политехникум
Лукойл
ул. Марины
ул. Ломоносова
Нептун
Перинатальный