Продажа

3-к.квартира, 64 м², 3/9 эт.

Саратов,

г Саратов, ул им Чернышевского Н.Г., д 55/3Г

₽ 5 890 000

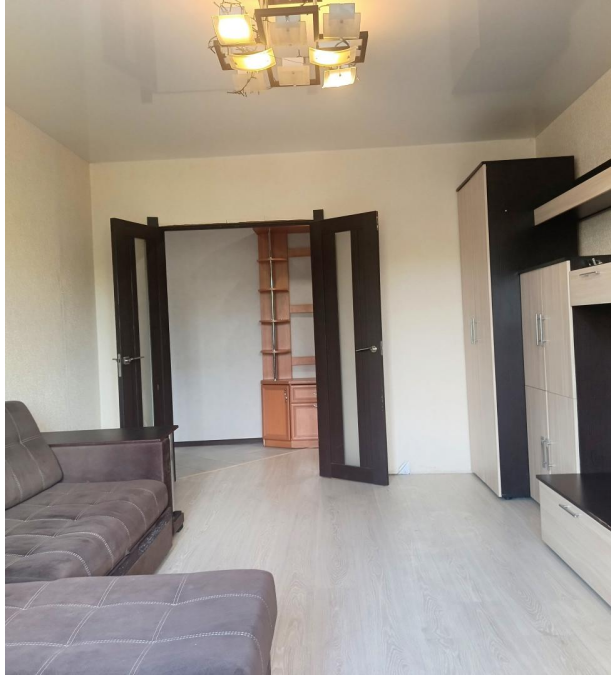

Продам трехкомнатную квартиру на комфортном этаже. Дом и при домовая территория ухоженные.
Рядом всё необходимое для комфортной жизни.
Удачная планировка квартиры на две стороны.
Комнаты правильной формы, планировка квартиры в объявлении. Остаётся всё как на фото(мебель и техника). Квартира теплая.
Подходит любая форма оплаты. Цену согласовал собственник. Звоните и записывайтесь на просмотр.

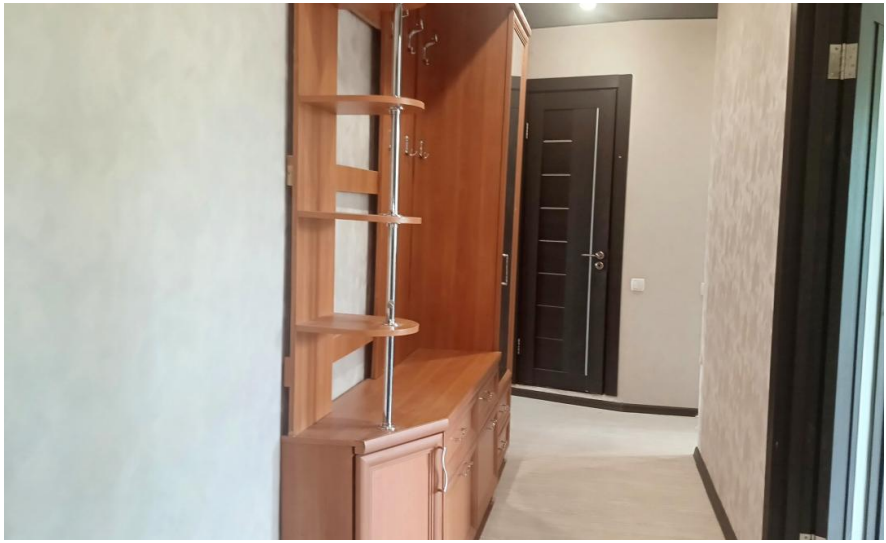

Количество комнат: **3**
Общая площадь: **64 м²**
Этаж: **3**
Тип санузла: **Раздельный**
Ремонт: **косметический**
Наличие интернета: **да**
Вид из окон: **во двор и на улицу**
Тип комнат: **Изолированные**

Год постройки дома: **1997 г.**
Площадь кухни: **11 м²**
Этажей в доме: **9**
Тип балкона: **лоджия**
Состояние объекта: **хорошее**
Наличие мебели: **да**
Тип дома: **панельный**

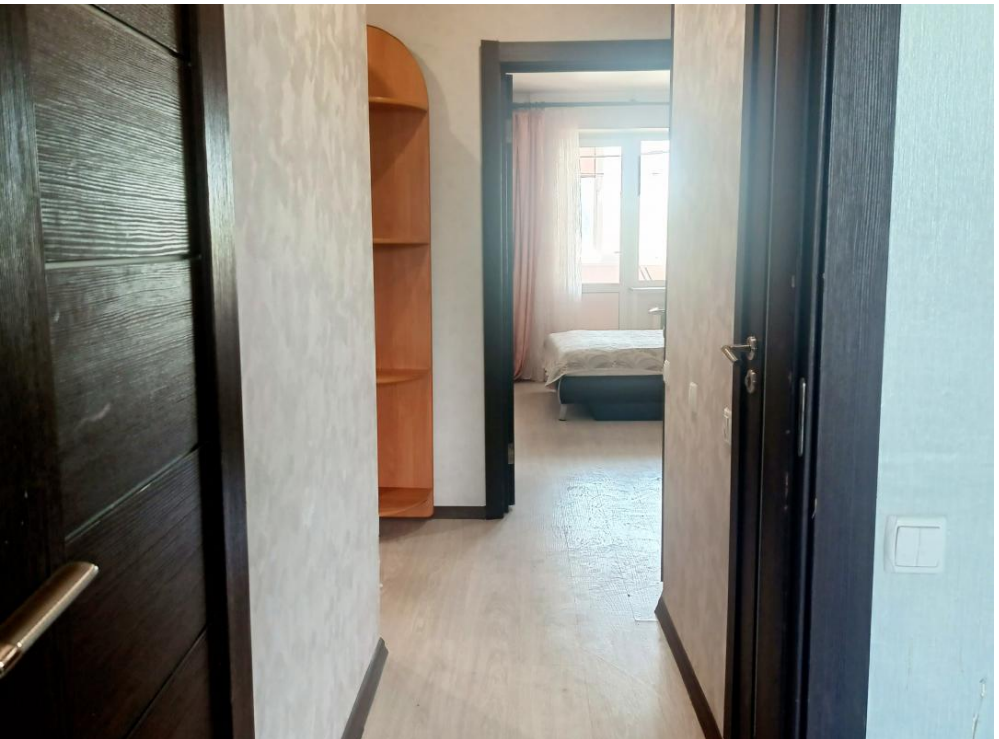

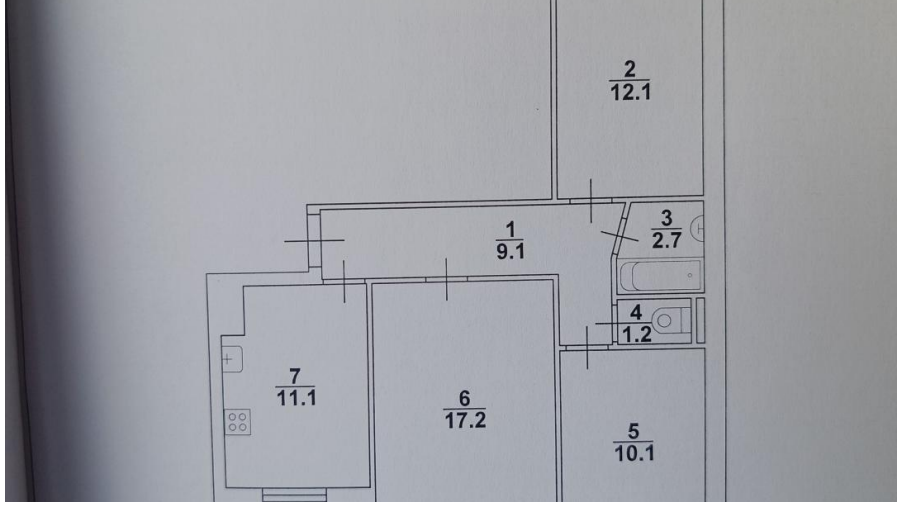
2
12.1
1
9.1
3
2.7
4
1.2
7
11.1
6
17.2
5
10.1

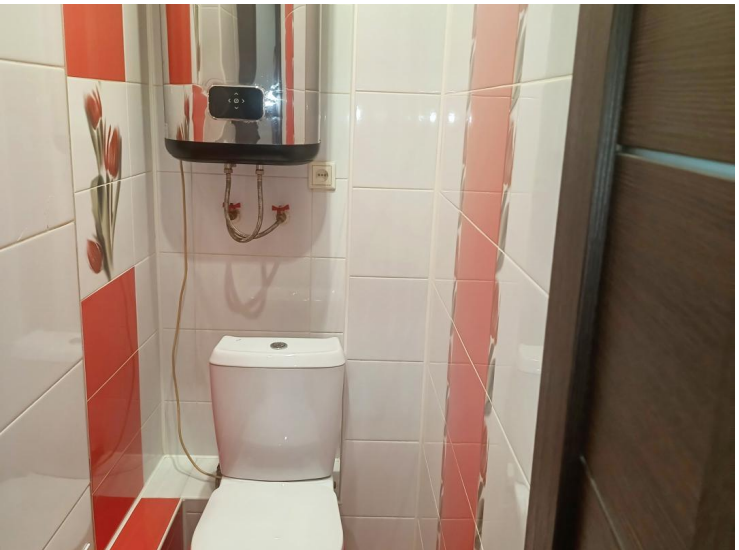

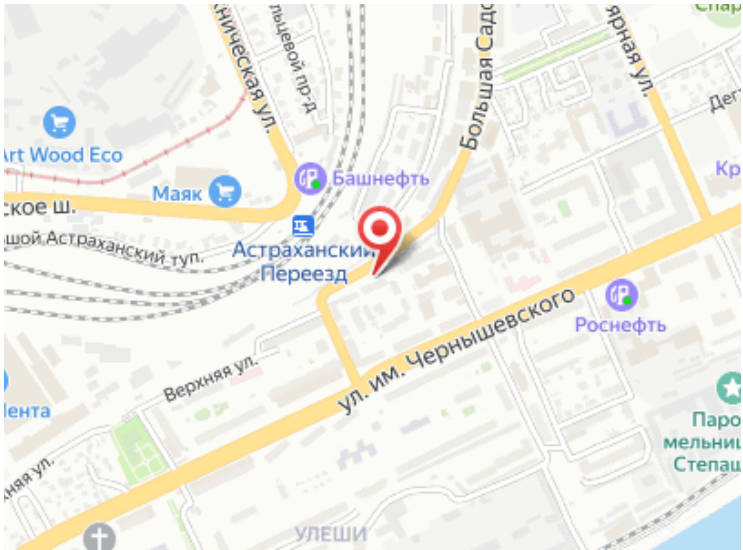
Большая Сад
ярная ул.
art Wood Eco
Маяк
Башнефть
Астраханский туп.
Астраханский Переезд
Роснефть
Верхняя ул.
ул. им. Чернышевского
УЛЕШИ