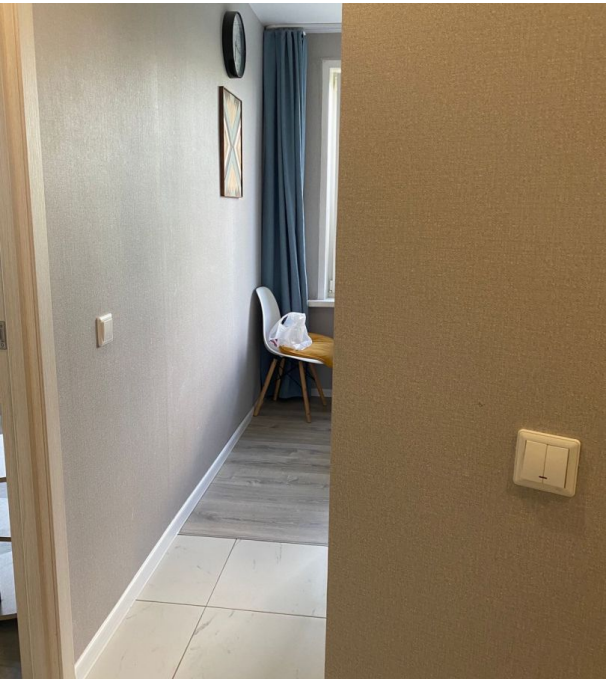

Продажа

2-к.квартира, 36.5 м², 4/5 эт.

Саратов,

г Саратов, ул им Чемодурова В.И., д 4А

₽ 3 150 000

Продам отличную 2-х комнатную квартиру на комфортном 4-м этаже 5-ти этажного дома общей площади 36,5 кв.м. и плюс небольшой балкон
В квартире выполнен капитальный ремонт с заменой электрики, труб, радиаторов отопления и тд
Сделана стяжка пола, выровнены стены, на полу качественный ламинат, плитка, натяжные потолки в квартире, пластиковые окна.
Остается кухонный гарнитур, газовая панель, кондиционер, водонагреватель.

Дом теплый, чистые подъезды, во дворе положили новый асфальт, за дом следят, очень спокойный район, рядом всё самое необходимое: различные магазины, аптеки, остановка общественного транспорта, школа, детский сад.
С квартирой продается также парковочное место

Документы готовы к сделке, звоните, записывайтесь на просмотр.

Подходит материнский капитал, ипотека, помощь в одобрении , есть пониженные ставки , различные предложения от банков, возможно также по 2-м документам , скидки на страховку.

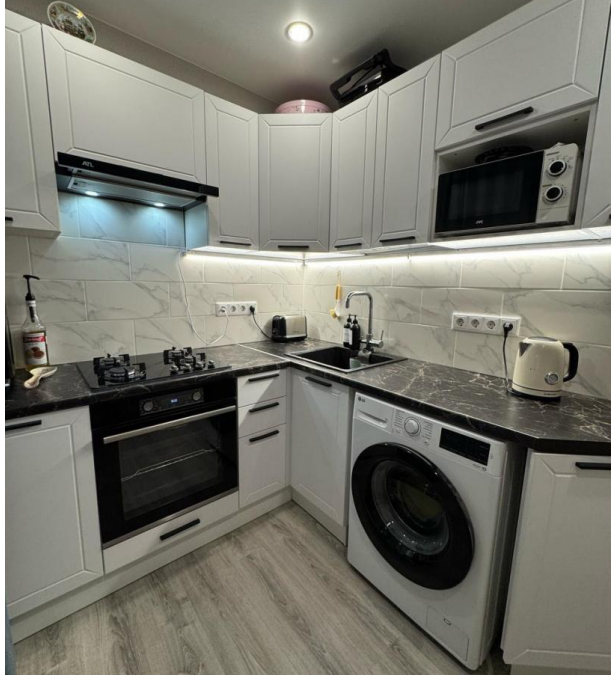

Количество комнат: **2**
Общая площадь: **36.5 м²**
Этаж: **4**
Тип санузла: **Совмещенный**
Ремонт: **евроремонт**
Тип дома: **панельный**

Год постройки дома: **1967 г.**
Площадь кухни: **6.2 м²**
Этажей в доме: **5**
Тип балкона: **балкон**
Состояние объекта: **отличное**
Тип комнат: **Смежные**

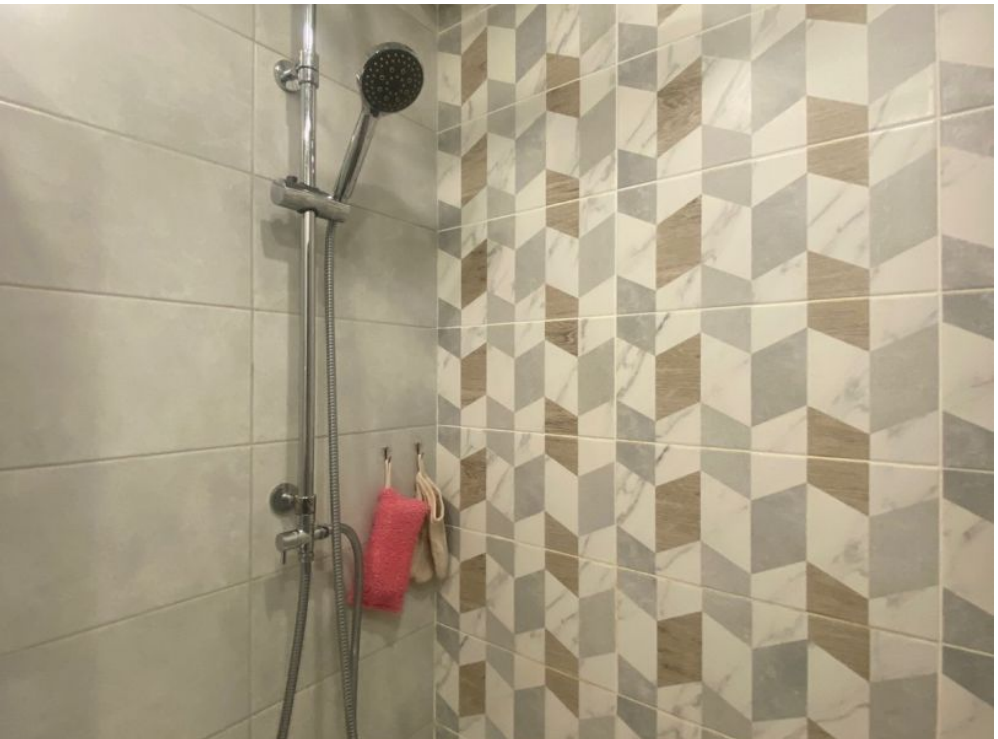

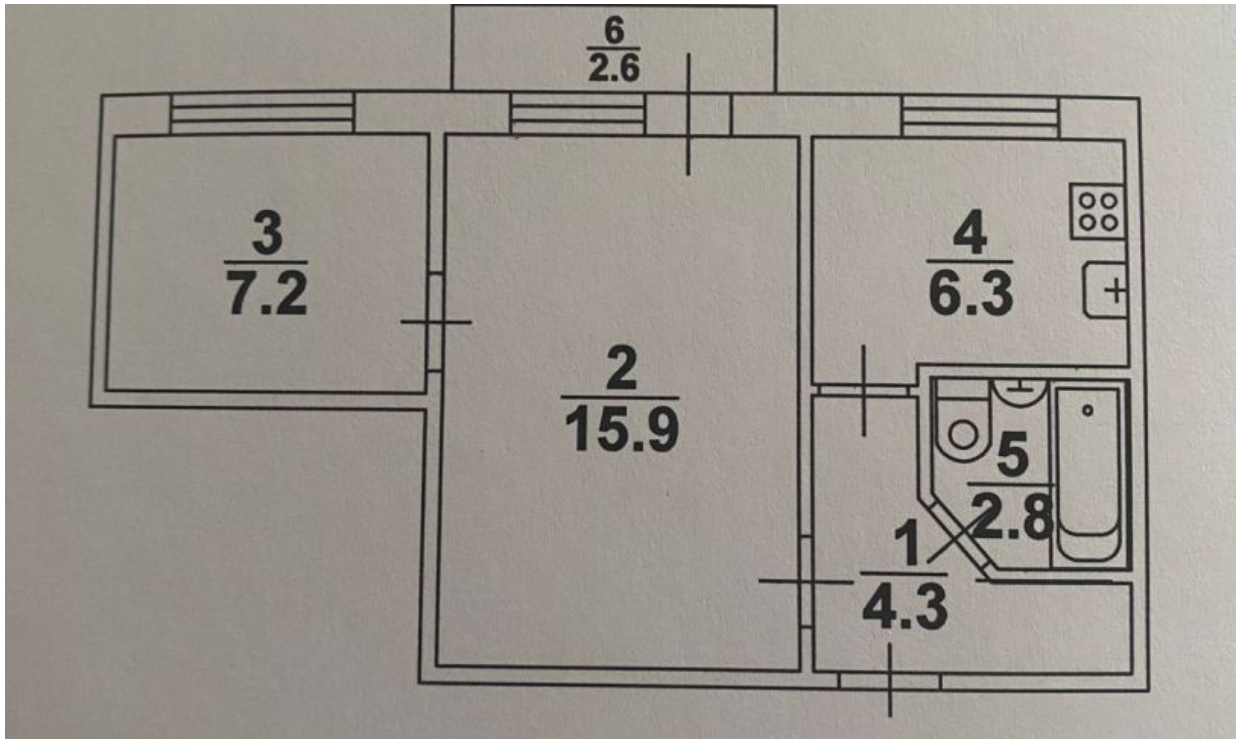
6
2.6
3
7.2
2
15.9
4
6.3
5
2.8
1
4.3

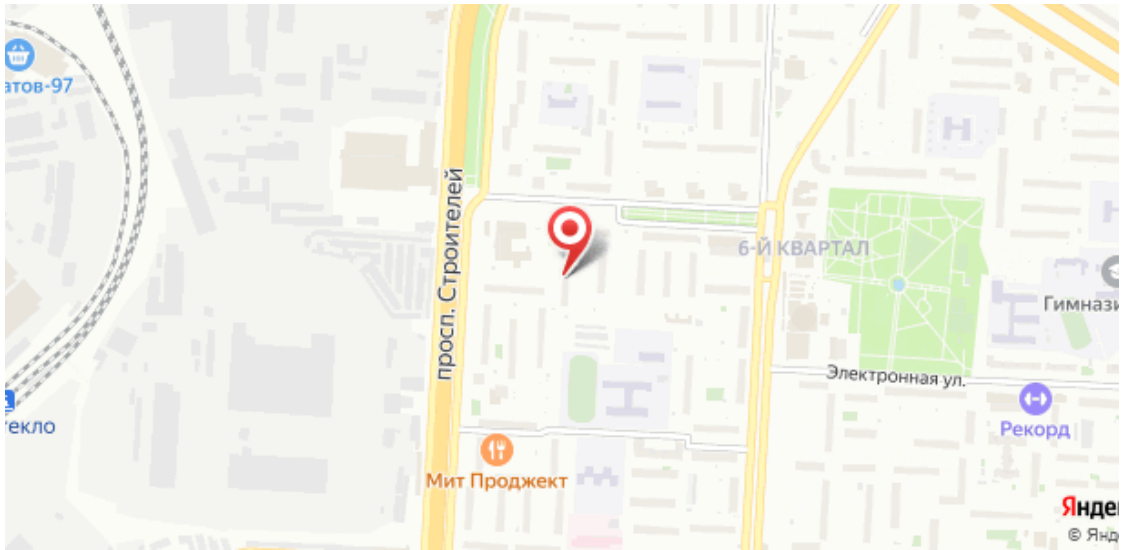
просп. Строителей
6-Й КВАРТАЛ
Электронная ул.
Рекорд
Мит Проджект