Продажа

2-к.квартира, 51.2 м², 1/5 эт.

Энгельс,

Саратовская обл, г Энгельс, мкр Энгельс-1, д 81

₽ 3 300 000

Продам отличную двухкомнатную квартиру в г Энгельс! Находится в кирпичном доме 2001 г по адресу: Энгельс-1 д. 81 (ориентир: ост Имидж). Квартира светлая, тёплая, общей площадью 51.2 м² с удобной планировкой: просторная кухня, изолированные комнаты, совмещённый санузел, есть балкон. Состояние квартиры отличное, сделан хороший ремонт.
Дружелюбные соседи. Просторный двор с детской площадкой и автопарковкой.
Дом находится в районе с развитой инфраструктурой: рядом- школа, детский сад, гипермаркет Магнит, различные магазины, аптеки, пункт Озон. Две остановки общественного транспорта, с которых можно попасть в любую точку города и в г Саратов.
Рассматривается любая форма оплаты, цена согласована с собственником.
Помогу с оформлением ипотеки, юридическое сопровождение сделки.

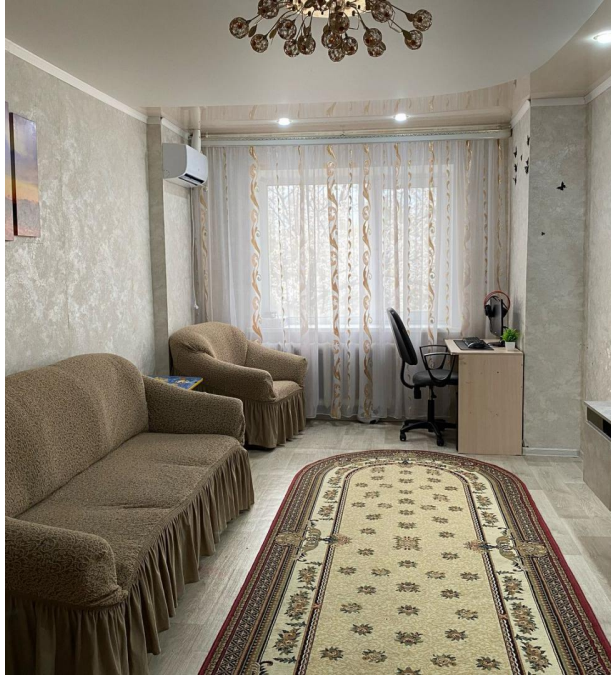

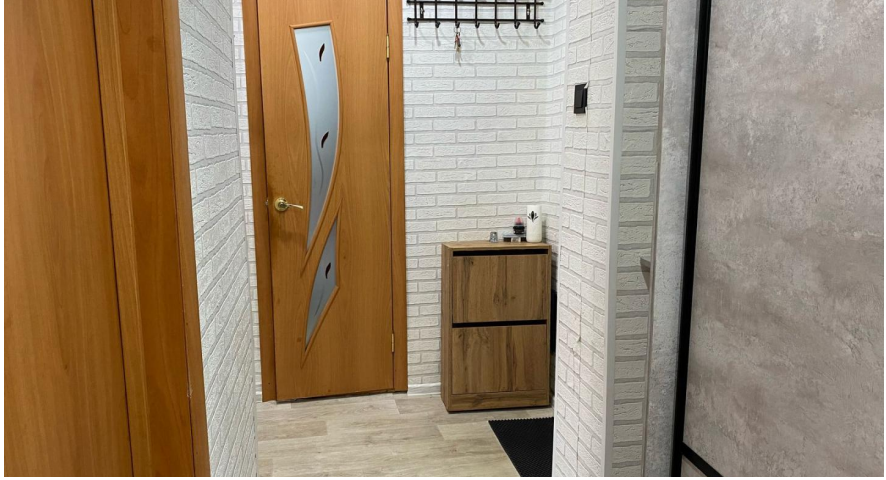

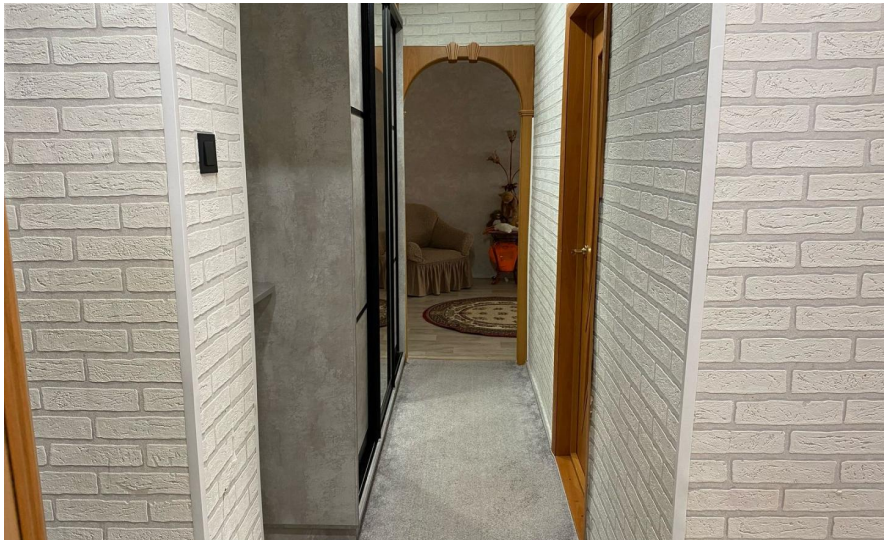

Количество комнат: **2**
Общая площадь: **51.2 м²**
Этаж: **1**
Тип санузла: **Совмещенный**
Ремонт: **хороший**
Тип дома: **кирпичный**

Год постройки дома: **2001 г.**
Площадь кухни: **10 м²**
Этажей в доме: **5**
Тип балкона: **балкон**
Состояние объекта: **отличное**
Тип комнат: **Изолированные**

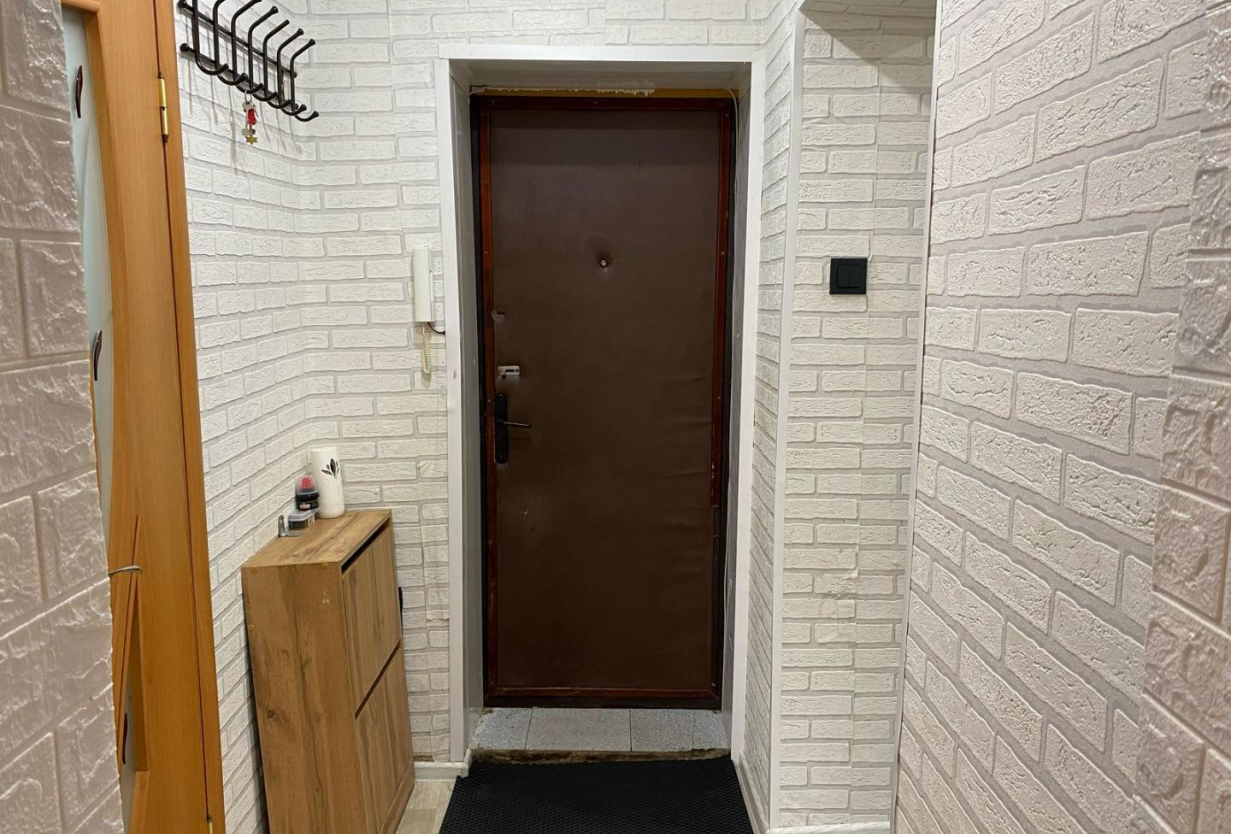

LG

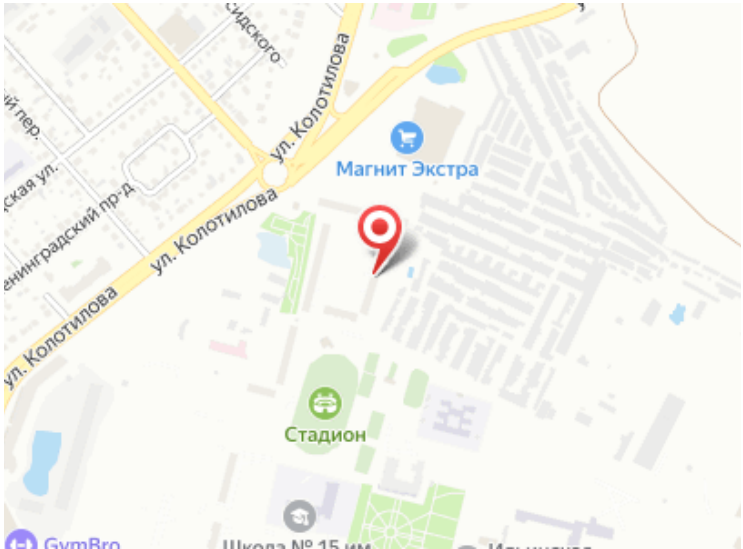
уп. Колотилова
Магнит Экстра
уп. Колотилова
уп. Колотилова
Стадион
GymBro