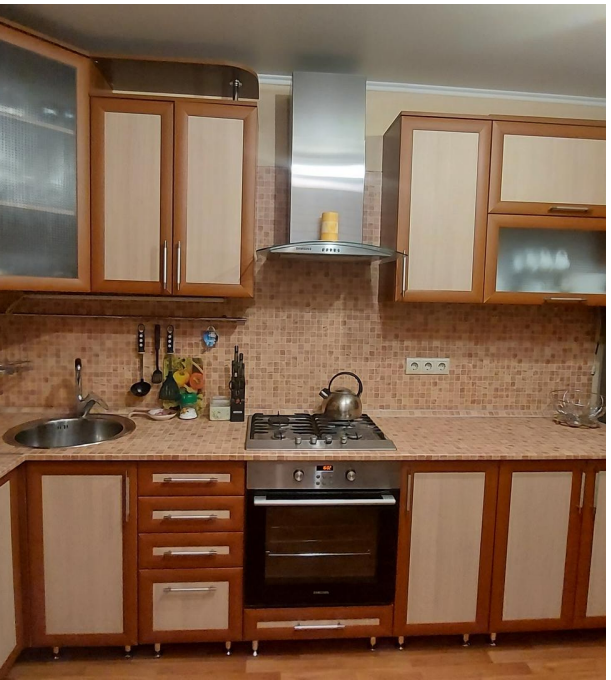

Продажа

1-к.квартира, 43.1 м², 5/10 эт.

Саратов,

г Саратов, 1-й Топольчанский пр-д, д 4

₽ 4 600 000

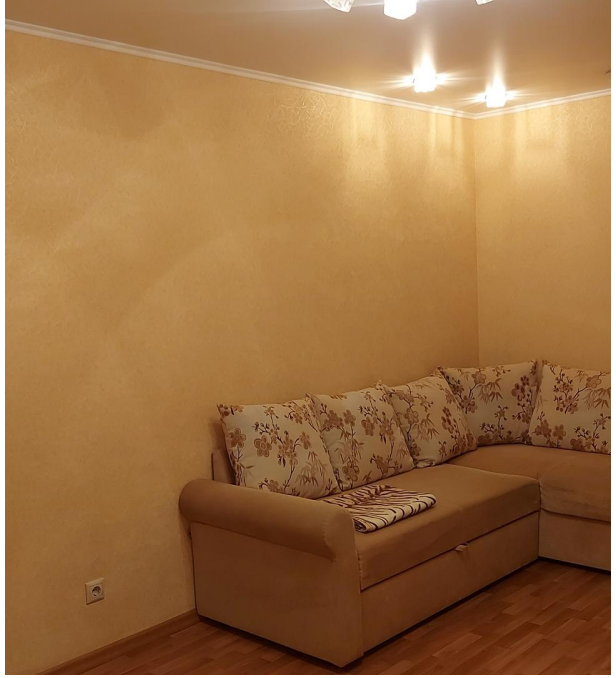

Продается просторная однокомнатная квартира в кирпичном доме!
Общая площадь квартиры 48 кв м.
Прекрасный вариант для проживания или сдачи в аренду.

- Удобная планировка - просторная кухня, входная группа включает гардеробную
- Совмещенный санузел в кафеле
- Лоджия остеклена и утеплена
- Квартира оборудована двумя кондиционерами
- Закрытый просторный тамбур

Бонус для Покупателя - Все, что представлено на фото остается при продаже и входит в стоимость!
Во дворе детский сад, рядом для отдыха аллея Мюфке и проспект Героев Отечества, ГМ Магнит, школа Аврора, транспорт в любую точку Саратова.
Подходит под любые виды сертификатов, мат.капитал, ипотеку, более 5 лет в собственности! Чистая продажа!
Оперативный показ в удобное время, звоните!

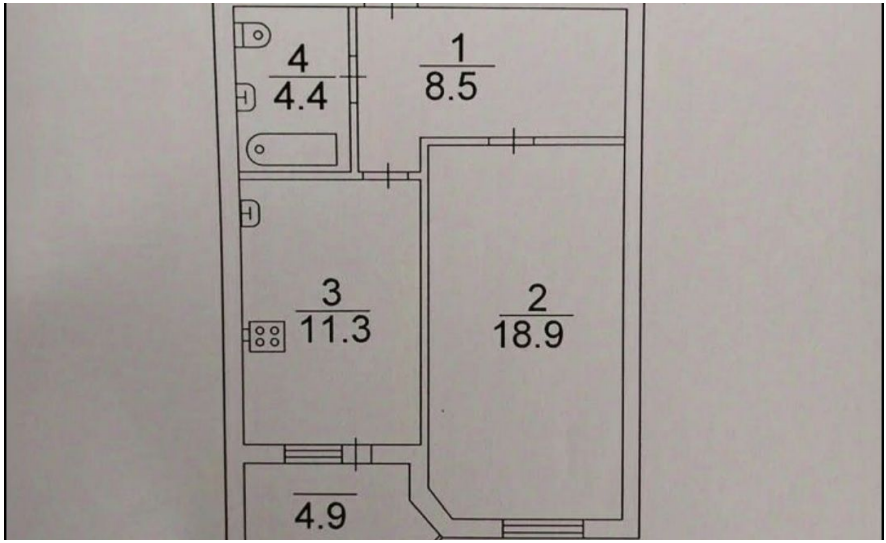

Количество комнат: **1**
Общая площадь: **43.1 м²**
Площадь кухни: **11.3 м²**
Этажей в доме: **10**
Тип балкона: **лоджия**
Состояние объекта: **отличное**
Наличие интернета: **да**
Мусоропровод: **нет**
Тип дома: **кирпичный**

Год постройки дома: **2008 г.**
Жилая площадь: **19 м²**
Этаж: **5**
Тип санузла: **Совмещенный**
Ремонт: **косметический**
Наличие телефона: **да**
Наличие мебели: **да**
Вид из окон: **во двор**
Тип комнат: **Изолированные**

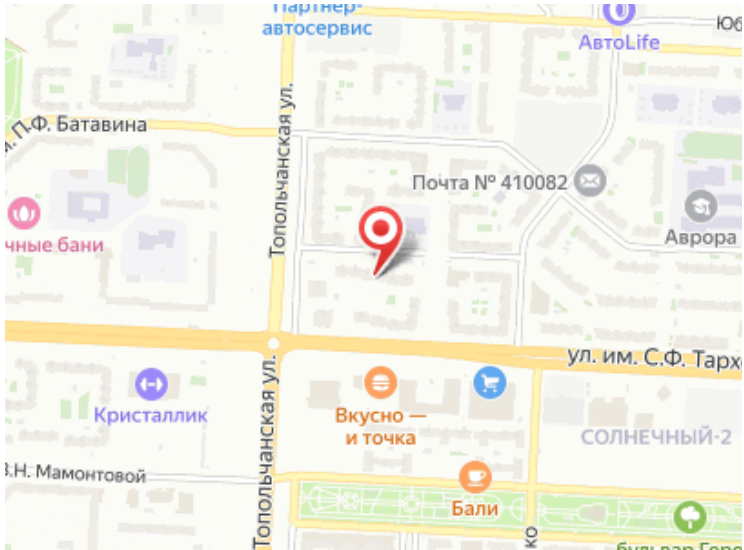
автосервис
AвтоLife
Тополчанская ул.
Почта № 410082
Аврора
Кристаллик
Вкусно —
и точка
СОЛНЕЧНЫЙ-2
Бали