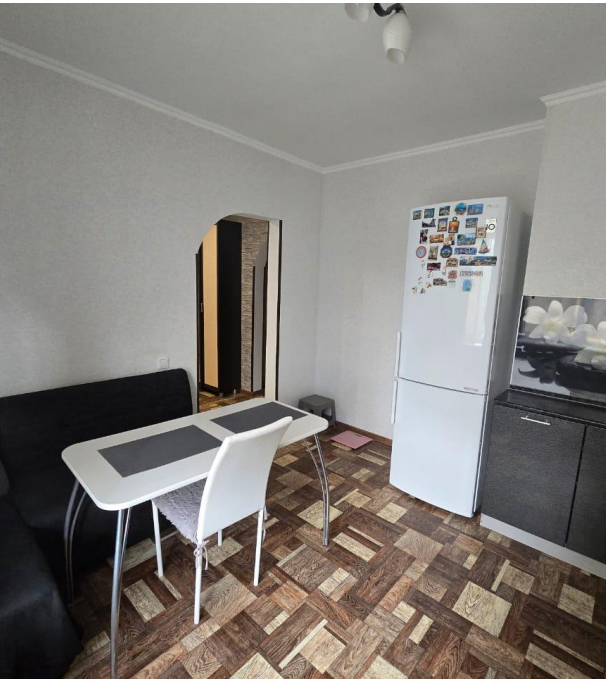

Продажа

2-к.квартира, 72 м², 6/12 эт.

Саратов,

г Саратов, ул им Плякина А.В., д 8

₽ 8 500 000

Предлагаем вашему вниманию уютную двухкомнатную квартиру в современном кирпичном доме, 2016 года постройки.
Квартира общей площадью 72 кв.м, что создает комфортное пространство для жизни семьи.
Особое внимание заслуживает просторная кухня площадью 11 кв.м – идеальное место для кулинарных экспериментов и семейных ужинов.
Этот вариант подойдет тем, кто ценит комфорт, качество и удобство современного жилья.
При продаже остаётся вся мебель.
Приглашаем вас ознакомиться с квартирой лично!

Количество комнат: **2**
Общая площадь: **72 м²**
Этаж: **6**
Тип санузла: **Раздельный**
Тип комнат: **Изолированные**

Год постройки дома: **2016 г.**
Площадь кухни: **11 м²**
Этажей в доме: **12**
Тип дома: **кирпичный**

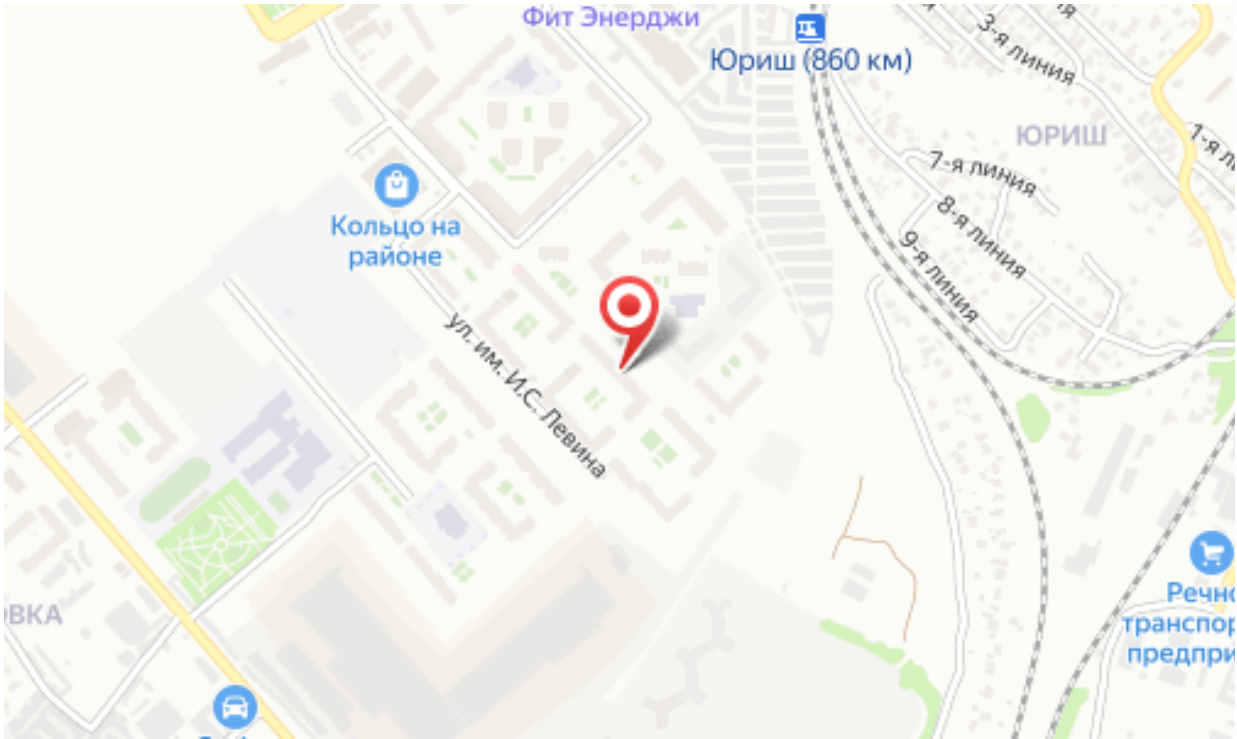
Фит Энерджи
Юриш (860 км)
3-я линия
ЮРИШ
7-я линия
8-я линия
9-я линия
Кольцо на районе
ул. им. И.С. Левина