Продажа

2-к.квартира, 45.7 м², 3/5 эт.

Саратов,

г Саратов, ул Большая Садовая, д 151/8

₽ 3 200 000

Предлагаю к покупке 2 комнатную квартиру , которая находится на третьем этаже кирпичного, пятиэтажного дома.
Общая площадь 46 кв. метров.
Хорошая планировка, на две стороны.
По всей квартире вставлены пластиковые окна, на полу линолеум.
Отличное месторасположение! В шаговой доступности Детский сад №25 Маячок , Средняя школа №77 , 3 Советская Больница, Политех, сетевые магазины, остановка общественного транспорта!
Полное Юридическое сопровождение сделки.
Звоните.

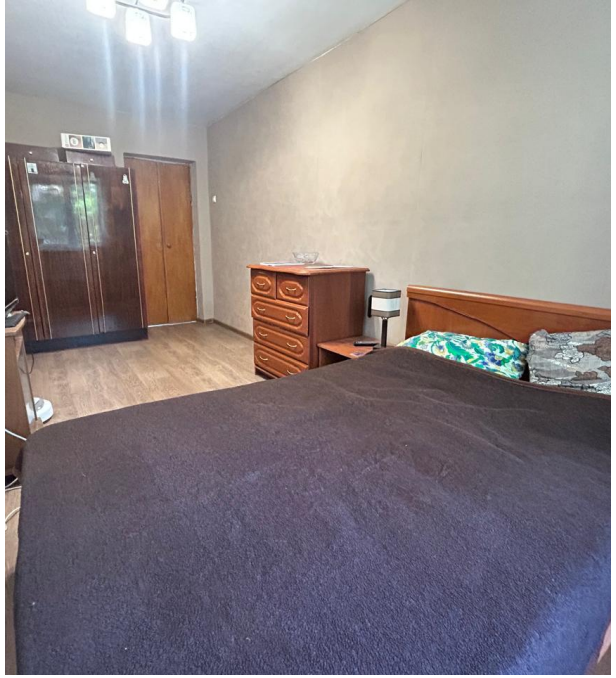

Количество комнат: **2**
Общая площадь: **45.7 м²**
Этаж: **3**
Тип санузла: **Раздельный**
Состояние объекта: **нормальное**
Вид из окон: **во двор и на улицу**

Год постройки дома: **1968 г.**
Площадь кухни: **7 м²**
Этажей в доме: **5**
Тип балкона: **2 балкона**
Наличие мебели: **да**
Тип дома: **кирпичный**

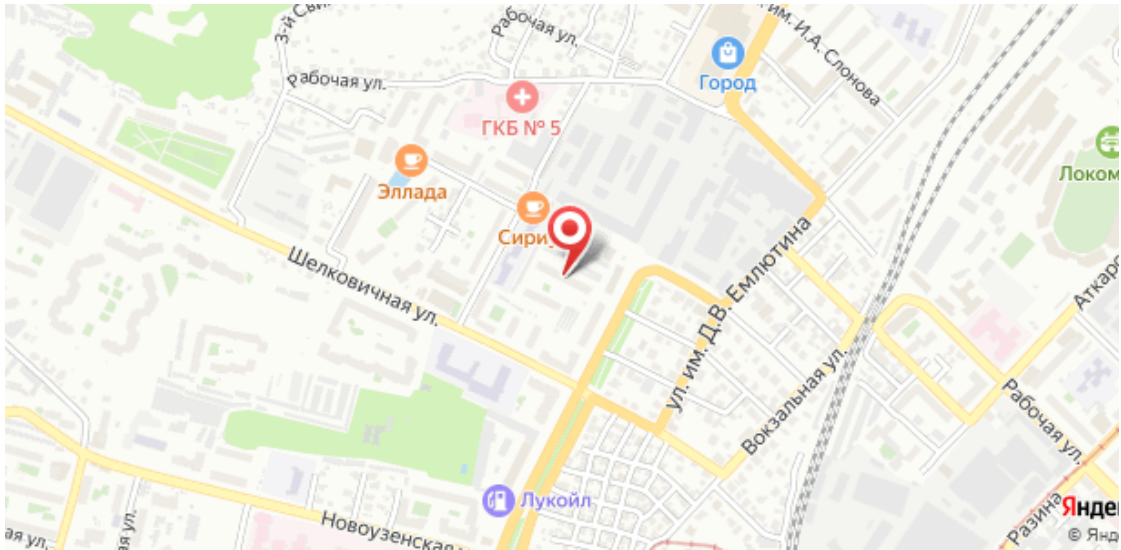
Рабочая ул.
им. И.А. Слонова
Город
ГКБ № 5
Эллада
Сири
Шелковичная ул.
ул. им. Д.В. Емлютина
Вокзальная ул.
Рабочая ул.
Лукойл
Новоузенская
Разина
Яндекс