Продажа

дом 32.4 м² на участке 4.5 сот.

Саратов,

г Саратов, ул Танкистов, д 109

₽ 3 600 000

Продается отдельно стоящий дом, на участке 4,5 сотки. Дом и земля в собственности. Все коммуникации центральные. Оталеник газовый котел. Есть заезд во двор с центральной дороги. Дом требует ремонта , НО зайти и жить можно. Дом очень теплый.

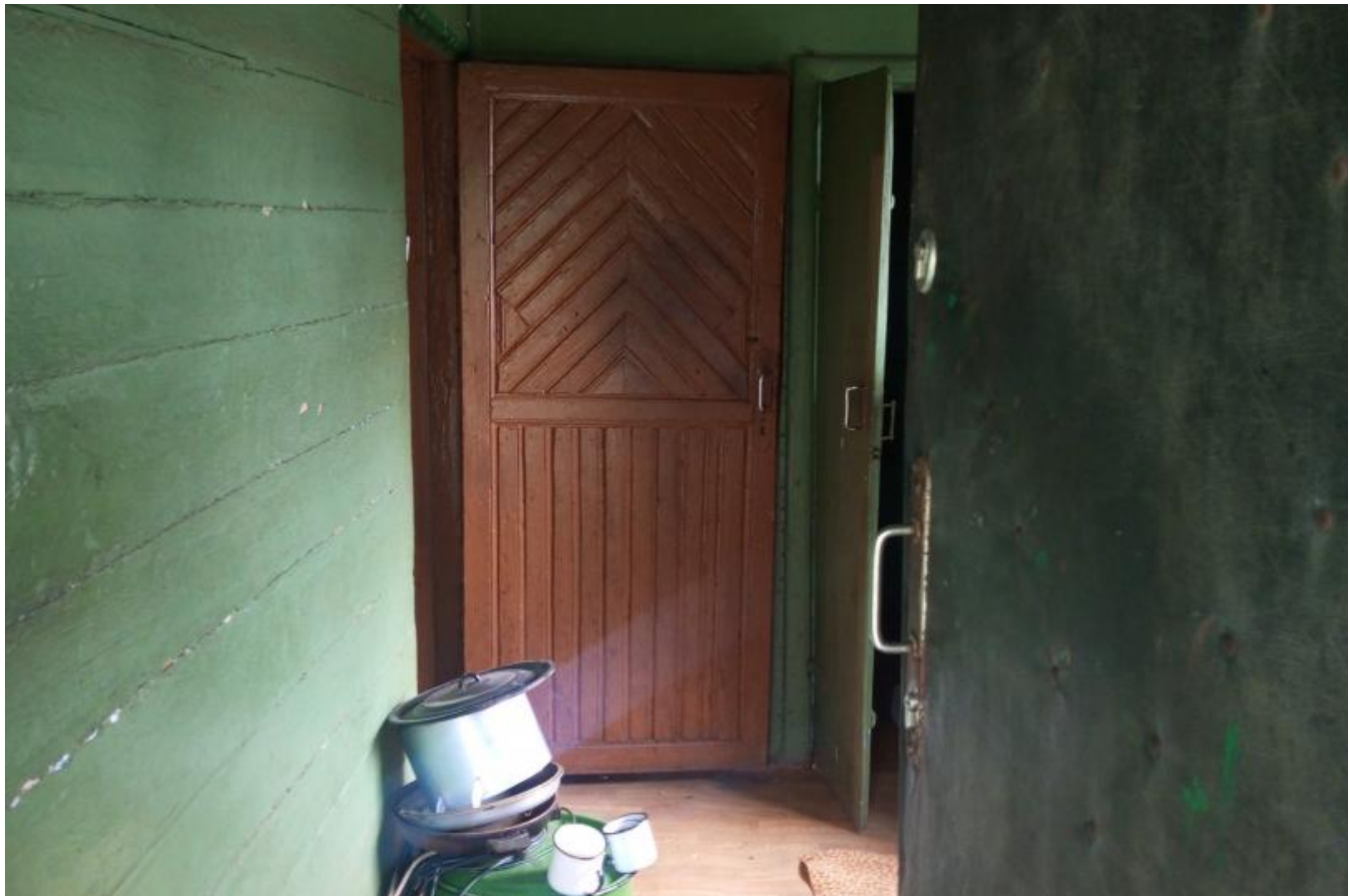

Тип объекта: **дом**
Общая площадь: **32.4 м²**
Количество этажей: **1**
Год постройки: **1975**
Тип участка: **ИЖС**
Душ: **В доме**
Количество комнат: **2**

Тип дома: **деревянный**
Площадь участка: **4.5 сот.**
Подвальное помещение: **нет**
Материал стен: **Бревно**
Санузел: **в доме**
Удобства: **Душ туплет**

ЗЕЛЁНАЯ ГОРКА
Пятёрочка
Плодородная ул.
Техническая ул.
Авангард