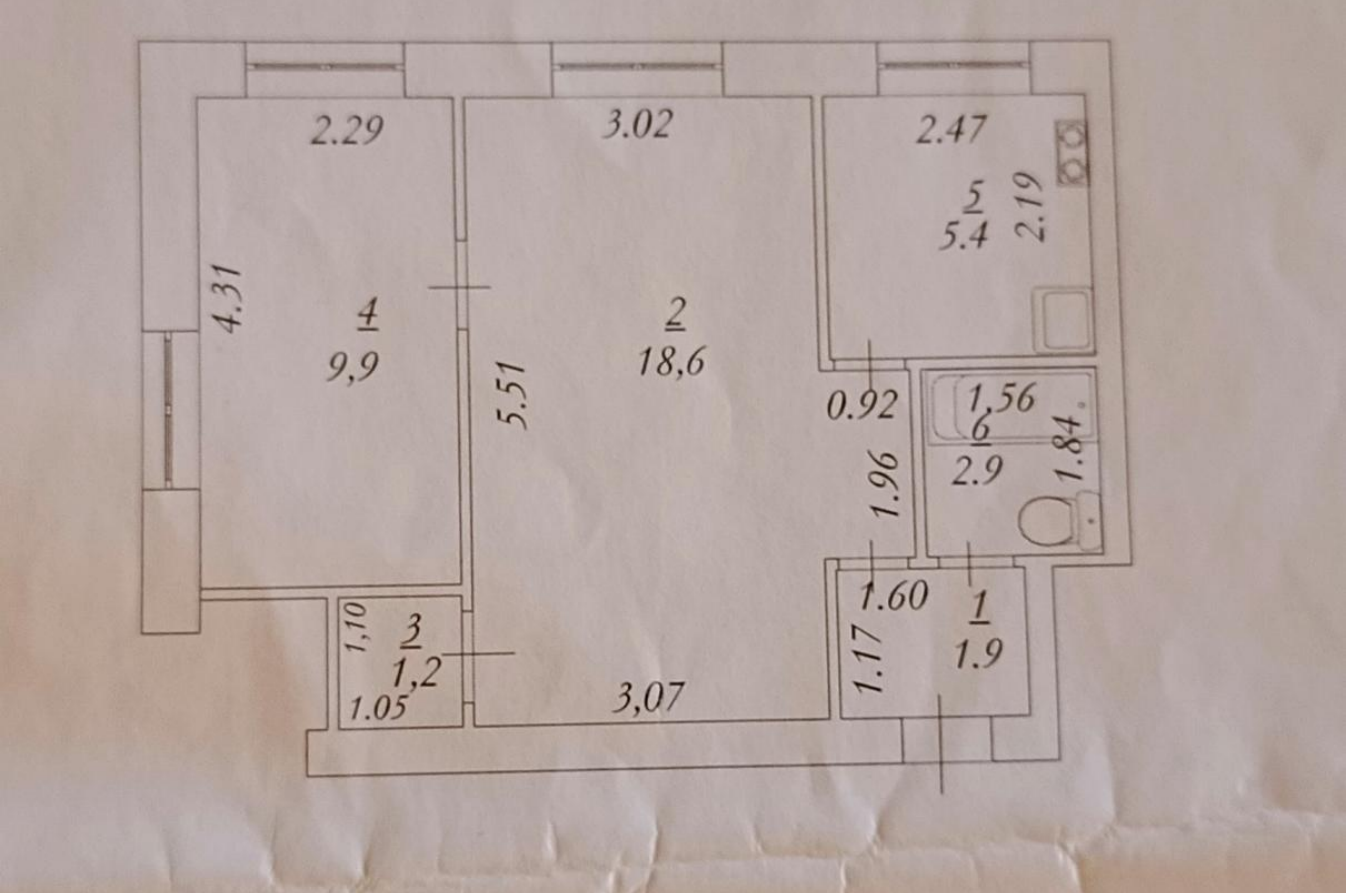

Продажа

2-к.квартира, 40.9 м², 1/2 эт.

Энгельс,

Саратовская обл, Энгельсский р-н, поселок Голубьевка, ул Центральная, д 3

₽ 1 050 000

Предлагается к продаже 2 комнатная квартира в п. Голубьевка (14 км от Энгельса).
Квартира 40.9 кв.м. находится на первом этаже двухэтажного кирпичного дома.
В поселке есть магазин, рядом с домом остановка - можно добраться в любую точку города.
Тихое, спокойное место, не далеко от города.
Квартира требует ремонта.
Документы на квартиру готовы к быстрой и безопасной сделке, рассматриваются различные виды расчета .
Помощь в продаже, обмене, покупки недвижимости.

Количество комнат: **2**
Общая площадь: **40.9 м²**
Этаж: **1**
Тип санузла: **Совмещенный**
Ремонт: **требует ремонта**
Тип комнат: **Смежные**

Год постройки дома: **1968 г.**
Площадь кухни: **5.4 м²**
Этажей в доме: **2**
Тип балкона: **нет**
Тип дома: **кирпичный**

Голубьевка
Придорожная ул.
ЕвроОйл