Продажа

дом 46.3 м² на участке 8 сот.

с. Багаевка,

с. Багаевка, ул.Школьная, д.7

₽ 2 599 000

Продаю отдельно стоящий и уютный дом в с. Багаевка, 18 км от Саратова.
Дом 47 м2.
Участок 8 соток.
Всё в собственности.
В доме 2 комнаты, прихожая, коридор и кухня.
Все коммуникации в доме.
Центральная вода, слив - выгребная яма.
Газовое отопление.
Сан. узел в доме (туалет, душ).
Также на участке есть туалет, летний душ и сарай.
В селе развита инфраструктура, рядом есть всё необходимое для комфортного проживания: различные магазины, общеобразовательная школа 11 классов, детский сад, почта, библиотека, дом культуры, храм.
Остановка автобуса в 5 ти минутах ходьбы.
Из Саратова (ст. Волга) ходит автобус 226, каждые 30 минут.
Торг возможен реальному покупателю.

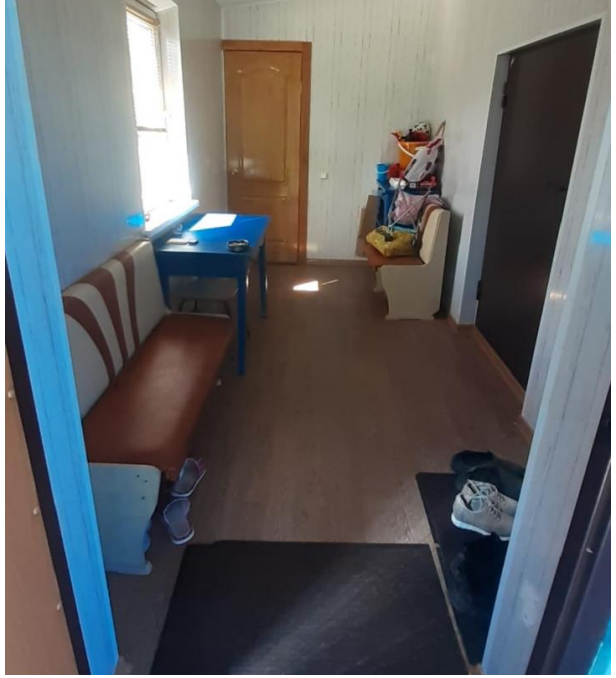

Тип объекта: **дом**
Общая площадь: **46.3 м²**
Количество этажей: **1**
Материал стен: **Брус**
Санузел: **в доме**
Удобства: **Все в доме**

Тип дома: **деревянный**
Площадь участка: **8 сот.**
Год постройки: **1960**
Тип участка: **ИЖС**
Душ: **В доме**
Количество комнат: **2**

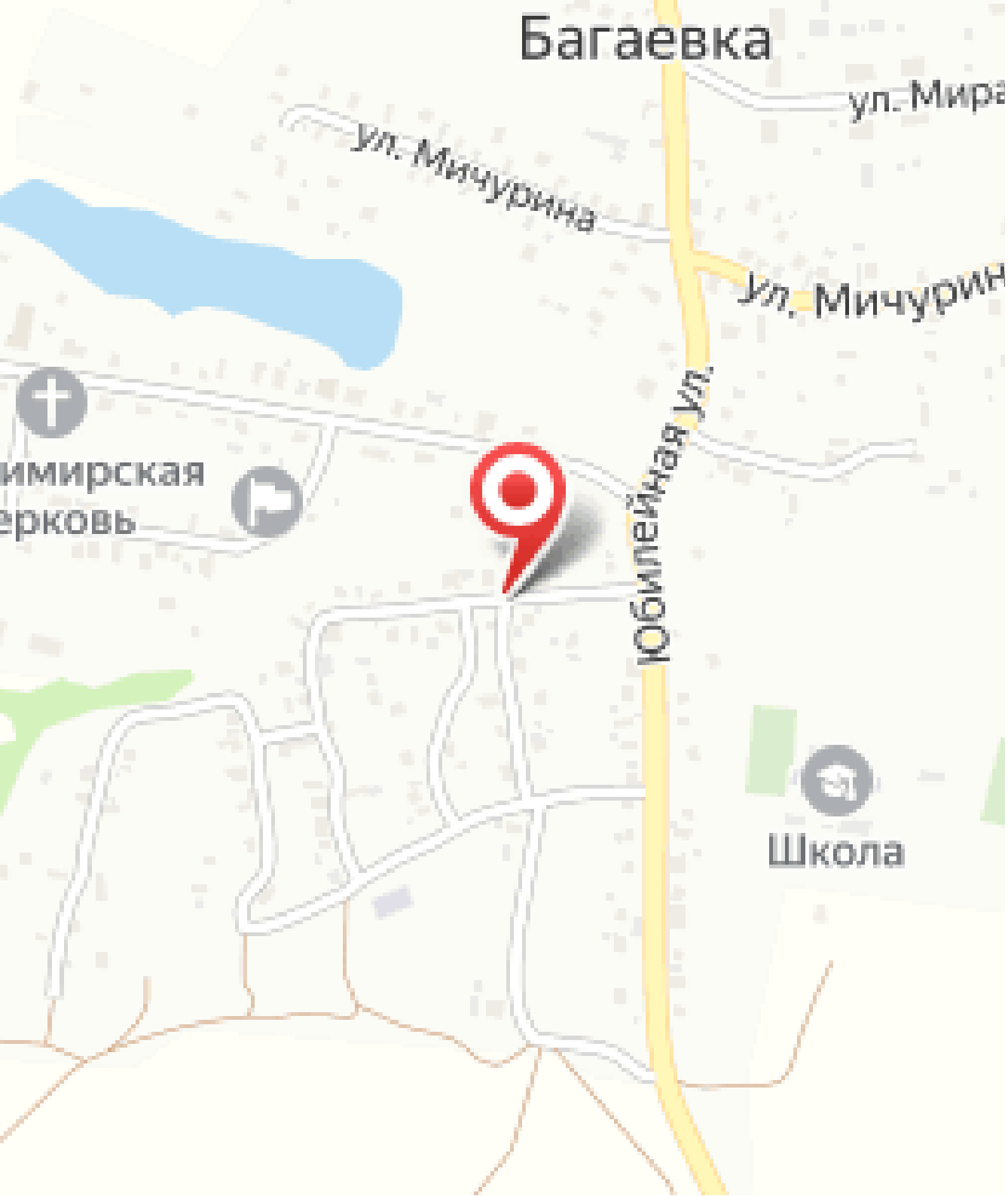
Багаевка
ул. Мира
ул. Мичурина
ул. Мичурин
Юбилейная ул.
имирская
ерковь
Школа