Продажа

2-к.квартира, 71.1 м², 4/10 эт.

Саратов,

г Саратов, ул Лунная, д 1А

₽ 6 990 000

Продаётся отличная 2-к.квартира по адресу: улица Лунная 1А . Квартира общей площадью 71.1 м² : две комнаты (детская и спальня), с кухней 18.8 м² на 4 этаже 10-этажного дома . Дом кирпичный 2008 года расположен в тихом спальном районе . В шаговой доступности продуктовые магазины и торговый центр, остановки транспорта, средняя образовательная школа и детский сад. В доме установлено видеонаблюдение. Квартира теплая и уютная, удобная планировка на 2 стороны,
комнаты изолированные. В квартире 2 санузнала, есть лоджия, места хранения, установлены счётчики. Состояние квартиры отличное, сделан евроремонт ремонт.
Лоджия объединена со спальней.
Перепланировка узаконена!
При продаже остается мебель и техника.
1 взрослый собственник, в собственности более 5 лет. Без обременений и долгов.
Подходит под любой вид расчета.
Цена согласована с собственником.

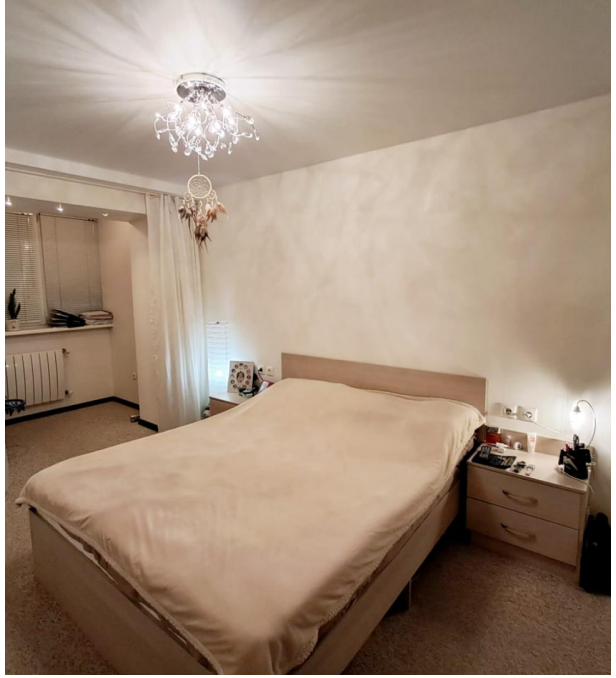

Количество комнат: **2**
Общая площадь: **71.1 м²**
Этаж: **4**
Тип санузла: **2**
Ремонт: **евроремонт**
Тип комнат: **Изолированные**

Год постройки дома: **2008 г.**
Площадь кухни: **18.8 м²**
Этажей в доме: **10**
Тип балкона: **лоджия**
Тип дома: **кирпичный**

ХВАТИТ
БЕЗЛИМИТНЫЙ ИНТЕРНЕТ
350
t2

Адам
Лунная у
Западная ул.
Твой р
Офицерская ул.
ул. им