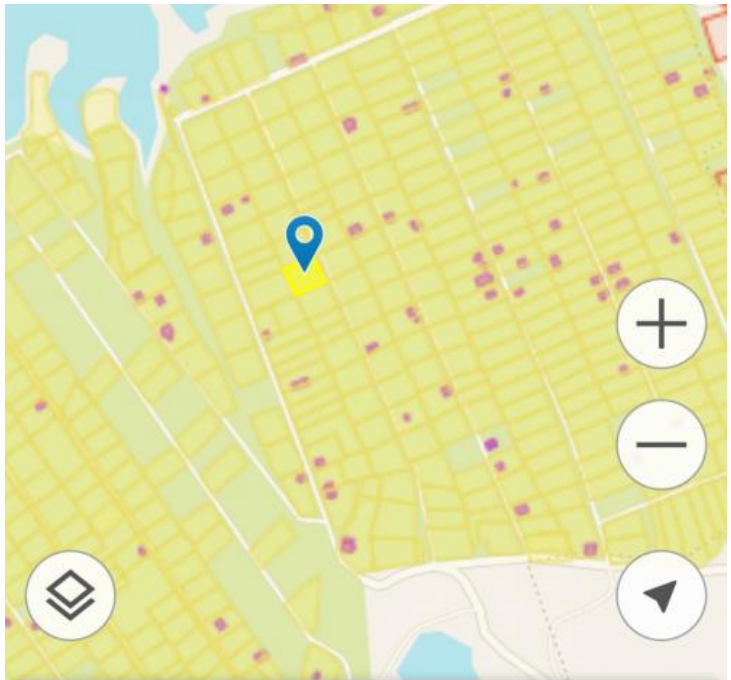

Продажа

Участок 7.74 соток садоводство

Саратов,

г Саратов, тер СНТ Садовод-Соколовый

₽ 300 000

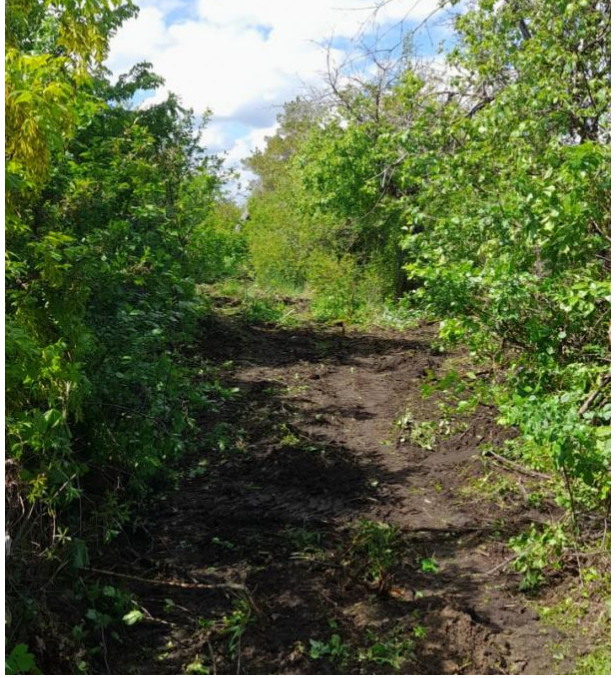

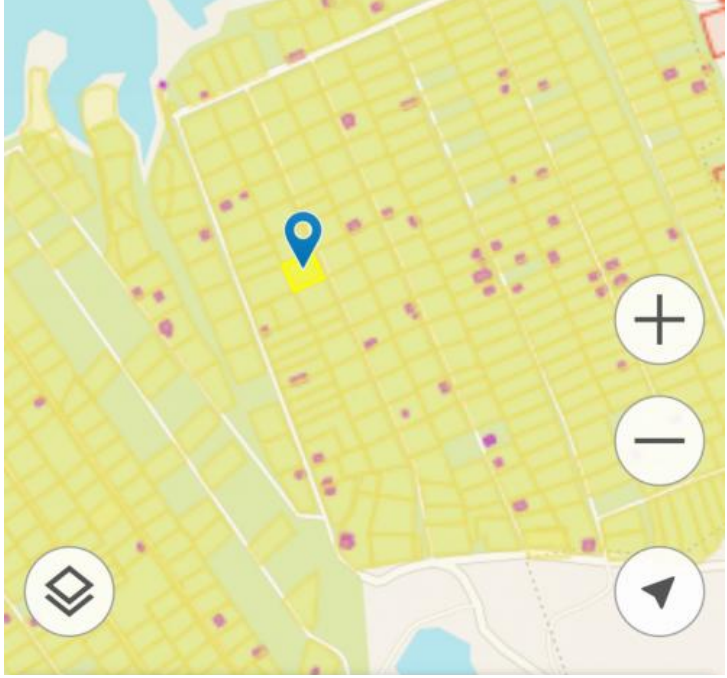

Продается земельный участок в Саратове!

 Местоположение: Саратов, район с развитой инфраструктурой, всего в 5 км от города.
 Площадь участка: 7.74 соток – идеальный размер для комфортного размещения дома и сада.
Все коммуникации можно подключить: газ, вода, свет.
Этот участок станет отличным выбором для тех, кто мечтает о собственном загородном доме с зелеными насаждениями и свежим воздухом.
Звоните прямо сейчас и узнайте подробности!

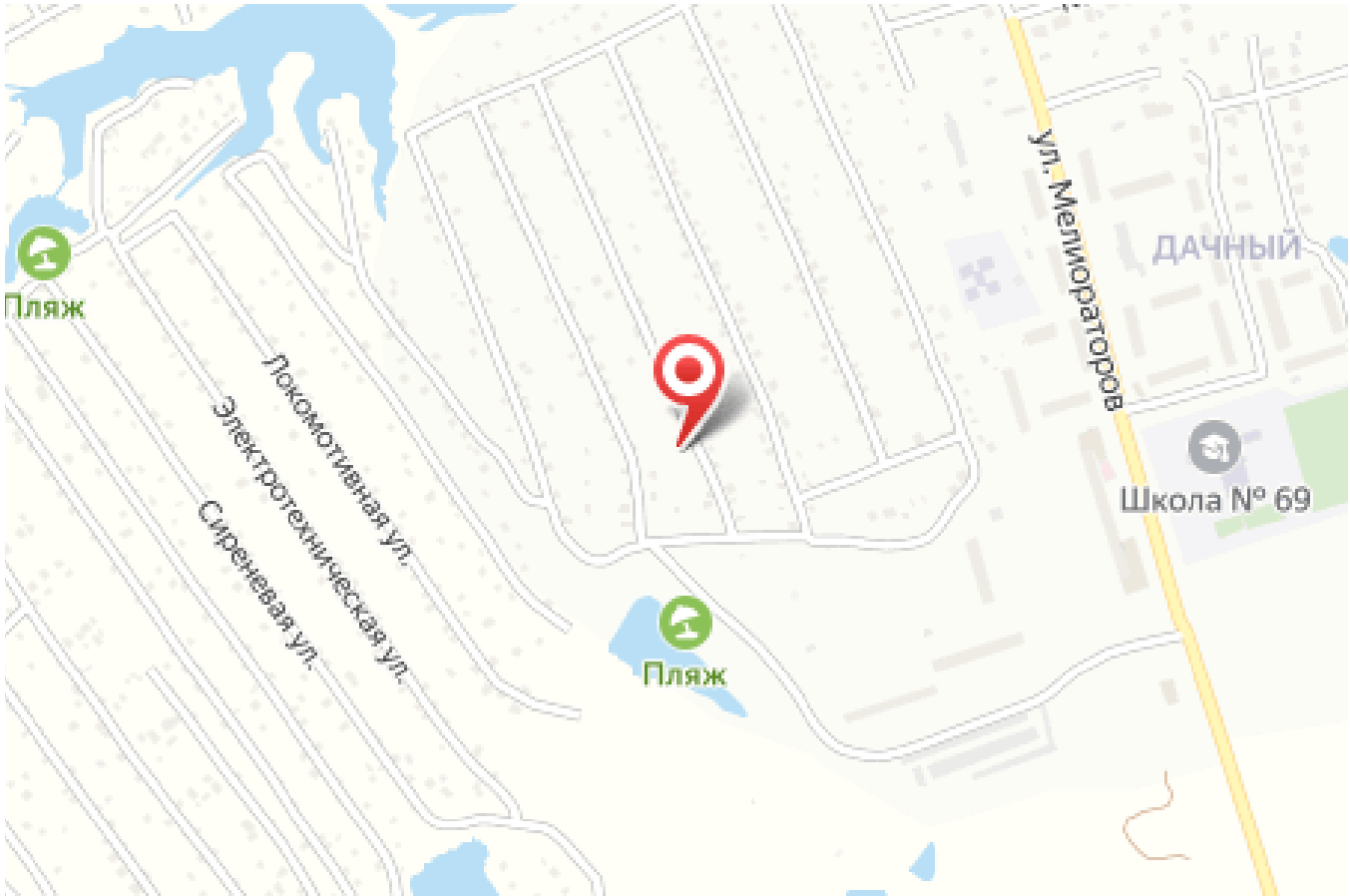

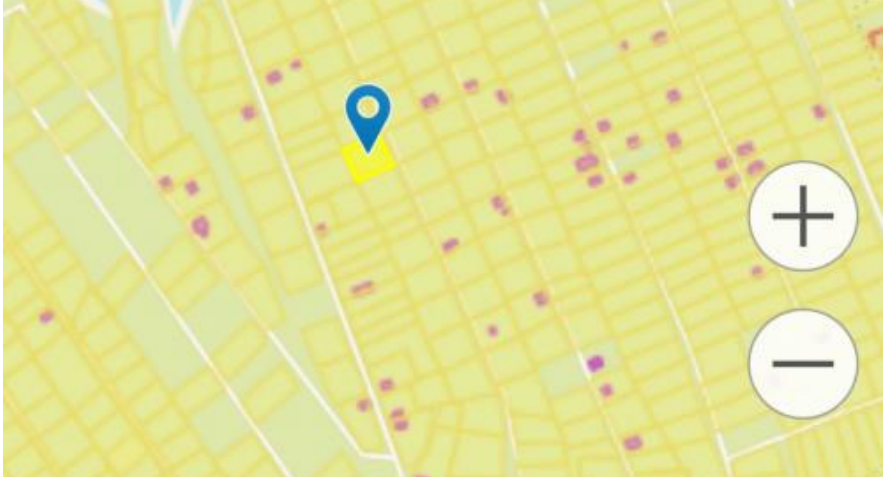

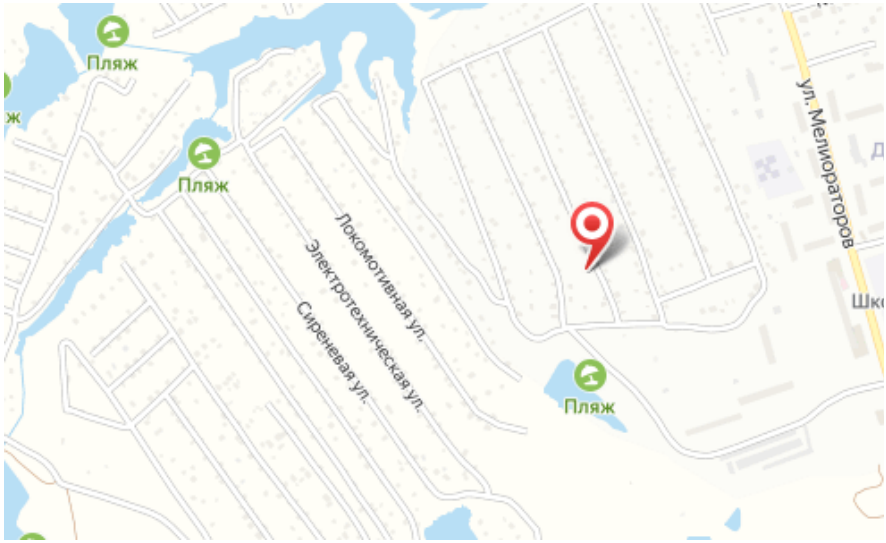

Площадь участка: **7.74 соток**
Расстояние до города: **5 км**

Тип участка: **садоводство**