Продажа

2-к.квартира, 44 м², 2/2 эт.

п. Татищево,

Саратовская обл, рп Татищево, ул Школьная, д 20

₽ 3 750 000

Продаю двухкомнатную квартиру на втором этаже двухэтажного дома. Общая площадь 44 кв м, площадь кухни 8,3 кв м, большая лоджия остекленная, с отоплением. Квартира с ремонтом, заходи и живи. Частично остается мебель. Крышу полностью меняют в доме. Квартира утеплена как снаружи дома, так и со стороны подъезда. Окна пластиковые. Отопление - газовый котёл. Татищево -большой поселок с развитой инфраструктурой. В шаговой доступности: новый детский сад, школа, Физкультурно- оздоровительный комплекс Энергия, ледовая площадка, сквер, торговый центр, поликлиника, продуктовые магазины. Звоните. Одобрим ипотеку без справок о доходах, ставка ниже, чем в банках на 0,4%.
Соображения не сразу доходят, звоните!

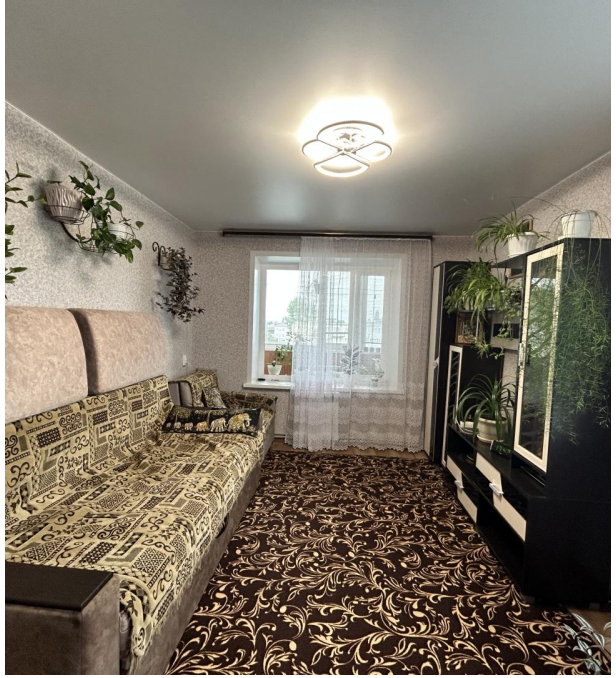

Количество комнат: **2**
Общая площадь: **44 м²**
Этаж: **2**
Тип санузла: **Раздельный**
Ремонт: **косметический**
Тип комнат: **Изолированные**

Год постройки дома: **1978 г.**
Площадь кухни: **8.3 м²**
Этажей в доме: **2**
Тип балкона: **лоджия**
Тип дома: **кирпичный**

ДЕТСКИЙ САД

ЭНЕРГИЯ

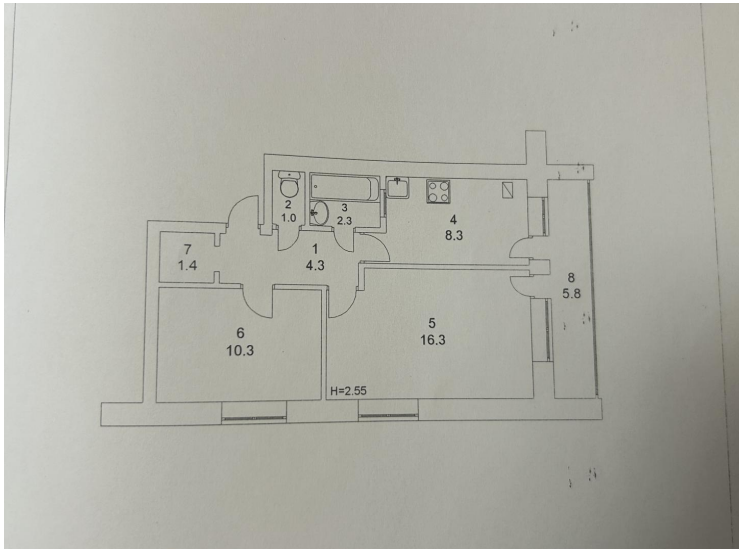
2
1.0
3
2.3
4
8.3
7
1.4
1
4.3
8
5.8
6
10.3
5
16.3
H=2.55

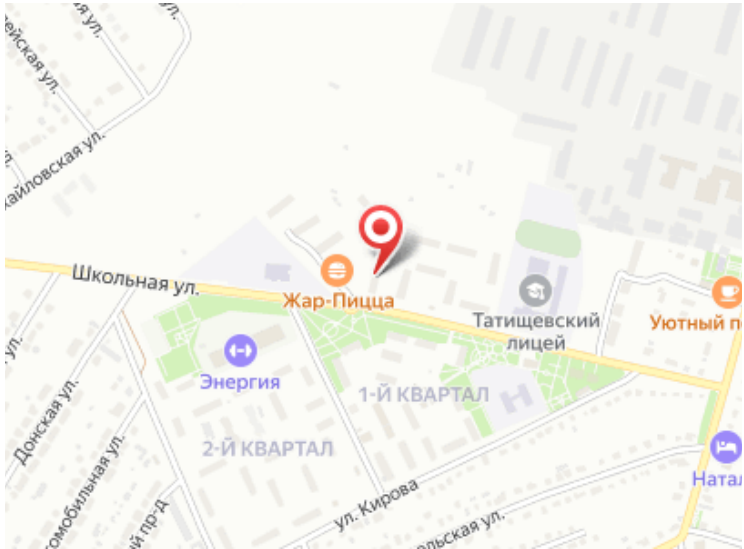
Школьная ул.
Жар-Пицца
Татищевский лицей
Уютный п
Энергия
1-Й КВАРТАЛ
2-Й КВАРТАЛ
Донская ул.
ул. Кирова
Ната