Продажа

1-к.квартира, 24 м², 3/5 эт.

Маркс,

Саратовская обл, г Маркс, пр-кт Строителей, д 41

₽ 1 150 000

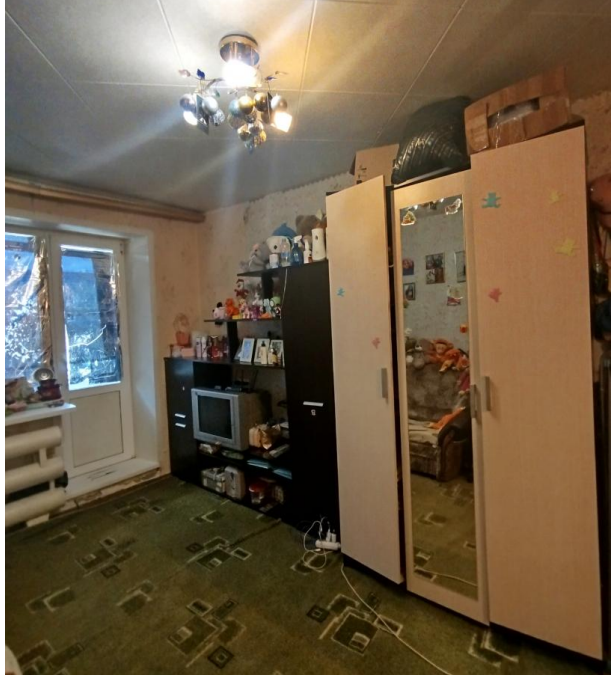

Продается 1-комнатная квартира, на 3-м этаже 5-ти этажного кирпичного дома, по пр. Строителей, д. 41, общей площадью 24 кв. м., не угловая. Обычное состояние, железная дверь, пластиковые окна, все счетчики, частично с мебелью, остается холодильник, санузел совмещен, балкон 3 м. Рядом школа, детский сад, детская поликлиника, сетевые магазины, аптеки, автобусная остановка. Цена 1150 000 тр, торг уместен.

Количество комнат: **1**
Общая площадь: **24 м²**
Этаж: **3**
Тип санузла: **Совмещенный**
Наличие мебели: **да**
Тип дома: **кирпичный**

Год постройки дома: **1977 г.**
Площадь кухни: **5.5 м²**
Этажей в доме: **5**
Тип балкона: **балкон**
Вид из окон: **во двор**
Тип комнат: **Изолированные**

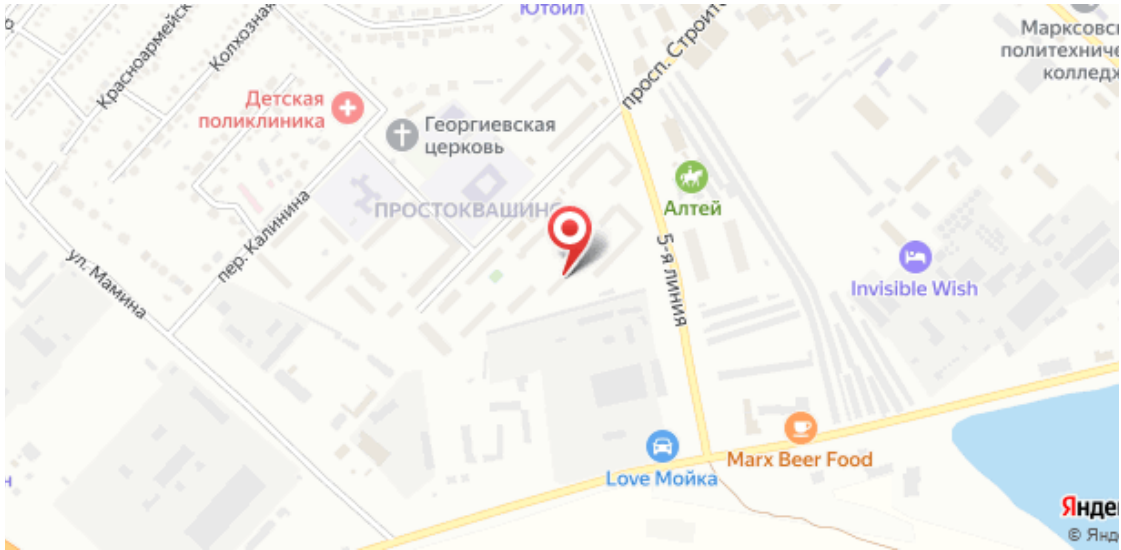
Красноармейск
Колхозная
Детская поликлиника
Георгиевская церковь
ПРОСТОКВАШИНО
пер. Калинина
ул. Мамина
просп. Строит
5-я линия
Алтей
Invisible Wish
Marx Beer Food
Love Мойка
Марксовск
политехниче
колледж