Продажа

ЖК «Авиатор» Дом 3

Саратов,

пл. им. Орджоникидзе Г.К. , стр. 3

₽ 4 700 000

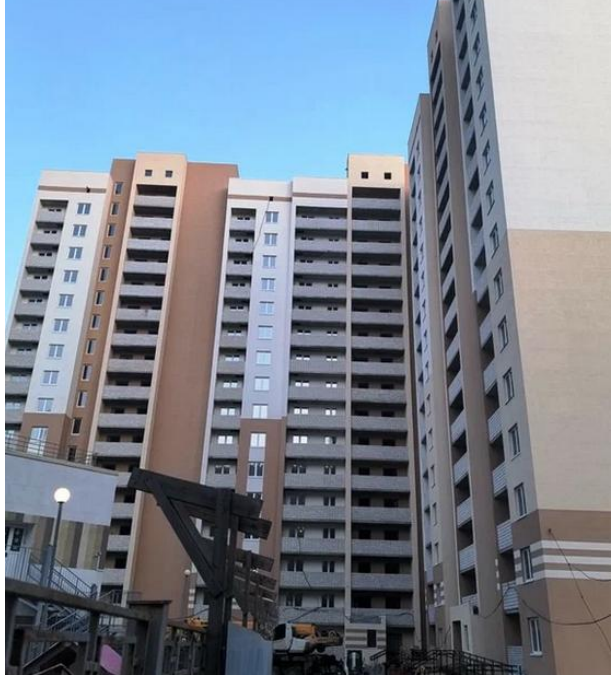

Продам 2хкомнатную квартиру в ЖК "Авиатор 3" , блок-секция "Б" .
Дом построен , идет подготовка к сдаче .
Квартира улучшенной планировки окна на две стороны .
Дом находится в активно развивающемся районе, с отличной инфраструктурой: новая школа
Авиатор со своим бассейном, три новых детских садика, рынок Кольцо, ТЦ оранжевый, сетевые магазины и др., остановка общественного транспорта в шаговой доступности .
Под ипотеку НЕ подходит , только наличный расчет !

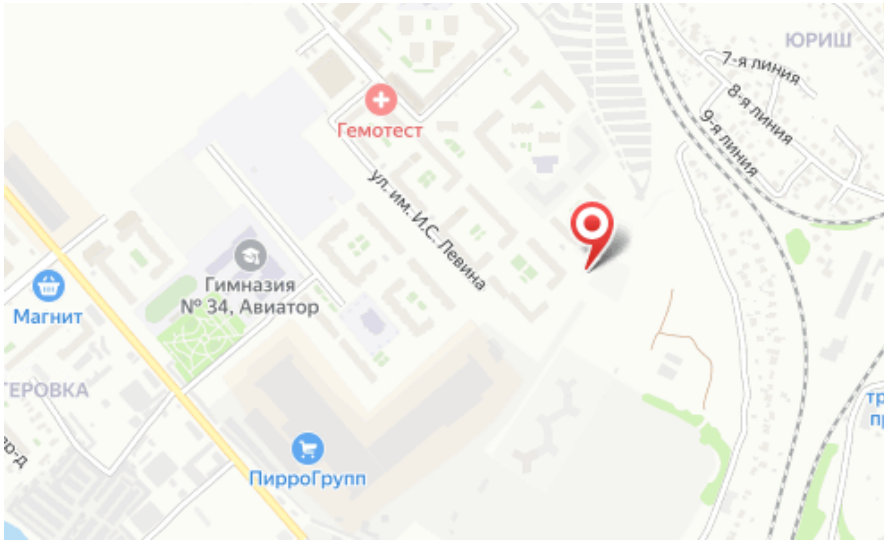

Название ЖК: **ЖК «Авиатор»**
Срок сдачи год: **2025 г.**
Тип дома: **Монолитный**
Стадия строительства: **дом построен, но не сдан**
Тип продажи: **Договор уступки права требования**

Идентификатор корпуса ЖК: **Дом 3**
Класс жилья: **Комфорт**
Тип сделки: **переуступка прав**
Срок сдачи квартал: **3**

Планировки

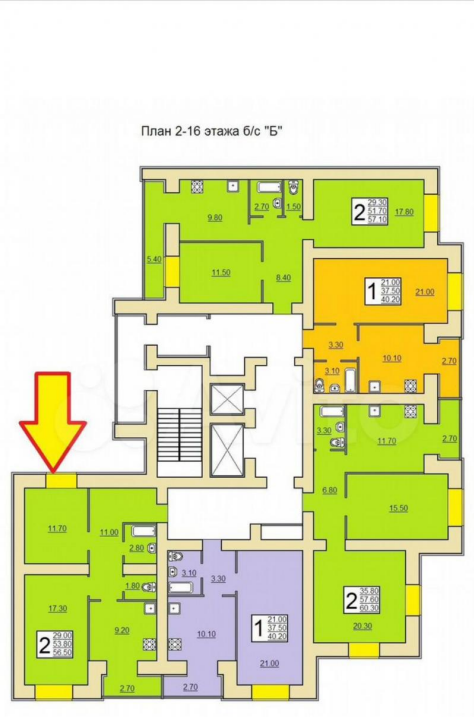

2-к.квартира, 56.5 м², 6 эт.

от ₽ 4 700 000

Количество комнат	2
Общая площадь	56.5 м²
Стоимость за м²	₽ 83 186
Жилая площадь	53.8 м²
Площадь кухни	9.2 м²
Этаж	6
Этажей в доме	16
Тип санузла	Раздельный
Наличие балкона/лоджии	лоджия