Продажа

5-к.квартира, 147.8 м², 2/5 эт.

Саратов,

г Саратов, проезд 1-й им Чернышевского Н.Г., д 1

₽ 36 500 000

К продаже предлагается шикарная квартира с видом на Горпарк: г. Саратов, пр-зд им. Чернышевского Н.Г. 1-й, д. 1

О КВАРТИРЕ:
Площадью 147,8 кв.м, расположена на 2 этаже 5-ти этажного дома
Ремонт выполнен из дорогостоящих материалов по дизайн-проекту
Три изолированные комнаты, метраж: 17,6/13/13,6 кв.м, просторный зал 27,3 кв.м, кухня 20,1 кв.м, прачечная, гардероб, кабинет, прихожая
Два санузла, отделка: обои + плитка с декоративными элементами

Встроенная техника "Electrolux" (посудомоечная машина, микроволновая печь, духовой шкаф, индукционная варочная панель, вытяжка), холодильник "Liebherr"
Межкомнатные двери производства фабрики "Александрийские двери", с обрамлением, колонны Луксор
Потолки ГКЛ, окрашены, с элементами лепнины
Высота потолка 3,2 метра
Покрытие пола плитка напольная (производство Италия)

Отопление, теплый водяной пол и горячая вода от газового котла "Vaillant"
Окна квартиры выходят на противоположные стороны дома
Установлен видеодомофон
Закрытая территория, видеонаблюдение, всегда в наличии парковочные места

О СДЕЛКЕ:
Свободная продажа
В собственности более 5 лет
Обременений и иных ограничений нет

Звоните, консультируем по всем вопросам
Помощь в оформлении ипотеки
Юридическое сопровождение сделки!

Количество комнат: **5**
Общая площадь: **147.8 м²**
Этаж: **2**
Тип санузла: **Раздельный**
Состояние объекта: **отличное**
Наличие интернета: **да**
Мусоропровод: **нет**
Тип дома: **кирпичный**

Год постройки дома: **2014 г.**
Площадь кухни: **20.1 м²**
Этажей в доме: **5**
Ремонт: **дизайнерский**
Наличие телефона: **нет**
Наличие мебели: **да**
Вид из окон: **во двор и на улицу**
Тип комнат: **Изолированные**

12:44

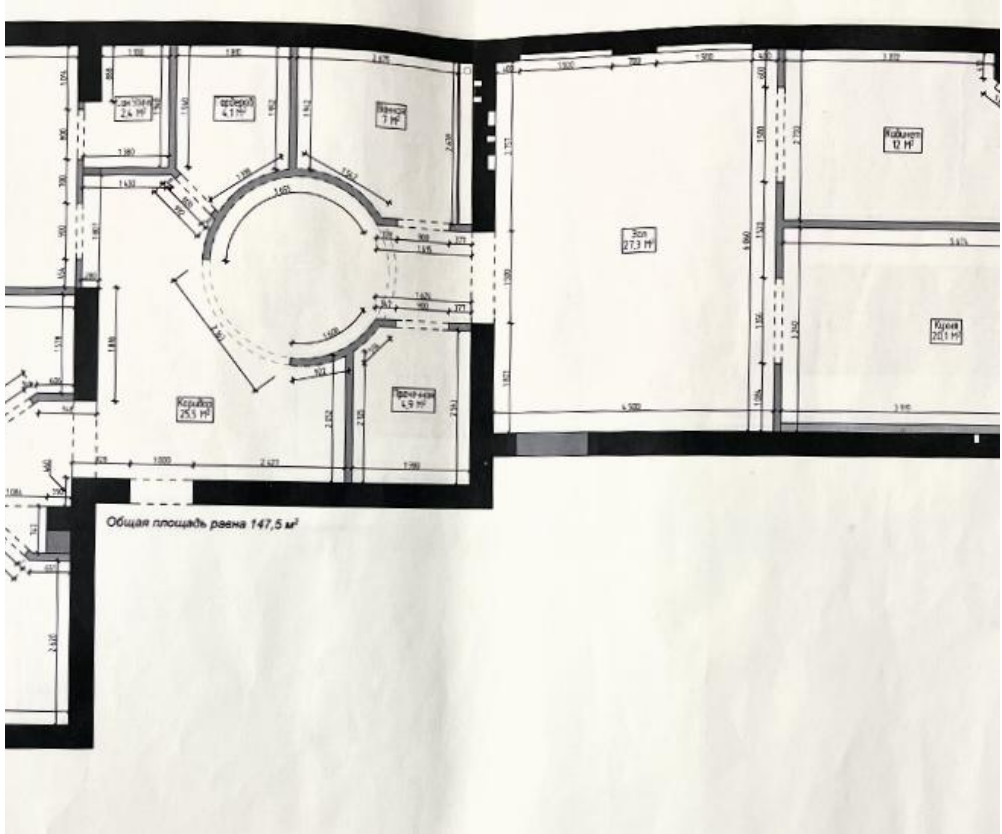
Общая площадь равна 147,5 м²

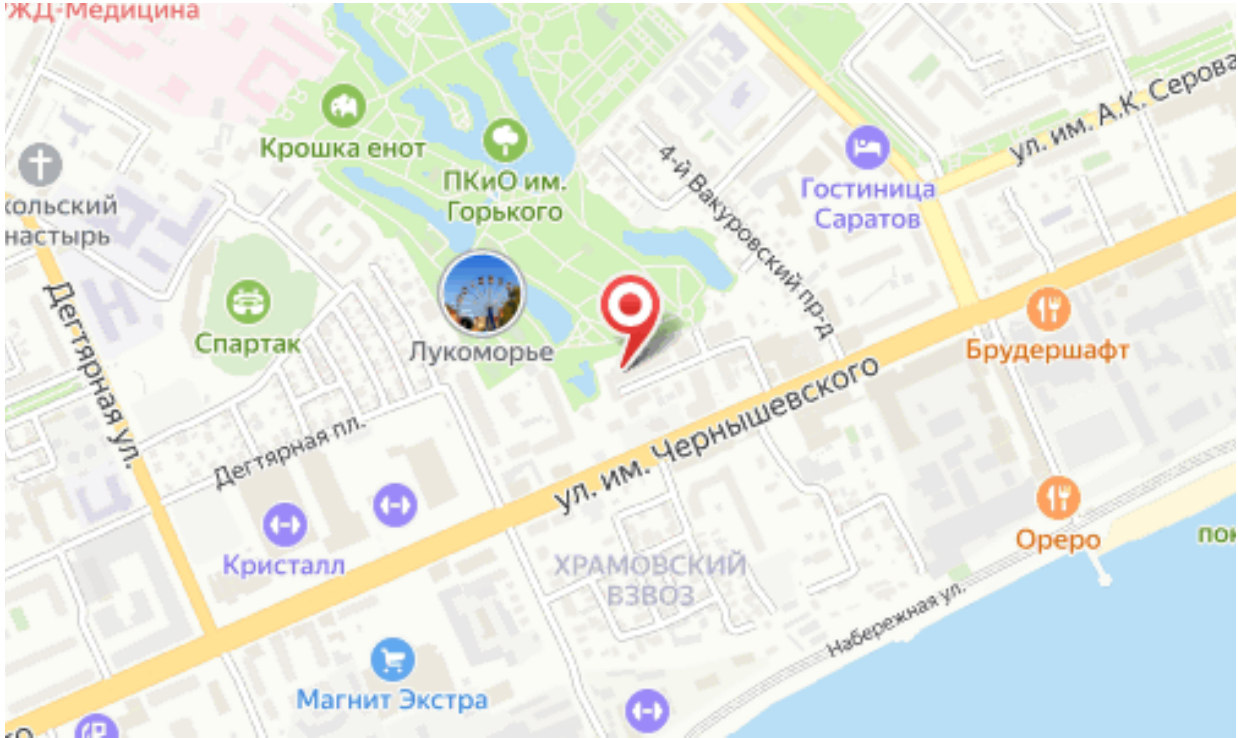
ЖД-Медицина
Крошка енот
ПКиО им. Горького
4-й Вакуровский пр-д
Гостиница Саратов
ул. им. А.К. Серова
Спартак
Лукоморье
Брудершафт
Дегтярная ул.
Дегтярная пл.
ул. им. Чернышевского
Кристалл
ХРАМОВСКИЙ ВЗВОЗ
Ореро
Набережная ул.
Магнит Экстра