Продажа

дом 98.2 м² на участке 7.73 сот.

Маркс,

Саратовская обл, г Маркс, ул Бебеля

₽ 6 100 000

СРОЧНАЯ ПРОДАЖА В СВЯЗИ С ПЕРЕЕЗДОМ!!!
ТОРГ!!!
Продаётся благоустроенный кирпичный дом в центре города, рядом с площадью.
Общая площадь дома 98 кв. м. В доме 3 комнаты, просторная прихожая, совмещенный сан. узел с душевой кабиной и выходом на мансарду, большая кухня со встроенной мебелью и техникой,
есть небольшая кладовая(котельная). В прихожей тёплый пол и встроенная мебель. Везде пластиковые окна, натяжные потолки, в зале действующий камин. Плюс остаётся ещё часть мебели.
Во дворе летняя кухня, погреб, небольшая мастерская, баня, курятник, уличный туалет, теплица. На участке много плодовых деревьев, цветов, разные сорта винограда, клубника, малина, яблони.
Улица асфальтирована, вся инфраструктура в шаговой доступности.
Один взрослый собственник, документы готовы к продаже.
Подходит под сельскую ипотеку всего под 6%!
Помощь в одобрении бесплатно.

Тип объекта: **дом**
Общая площадь: **98.2 м²**
Количество этажей: **1**
Материал стен: **Кирпич**
Санузел: **в доме**
Удобства: **в доме**

Тип дома: **кирпичный**
Площадь участка: **7.73 сот.**
Подвальное помещение: **Погреб**
Тип участка: **ИЖС**
Душ: **В доме**
Количество комнат: **3**

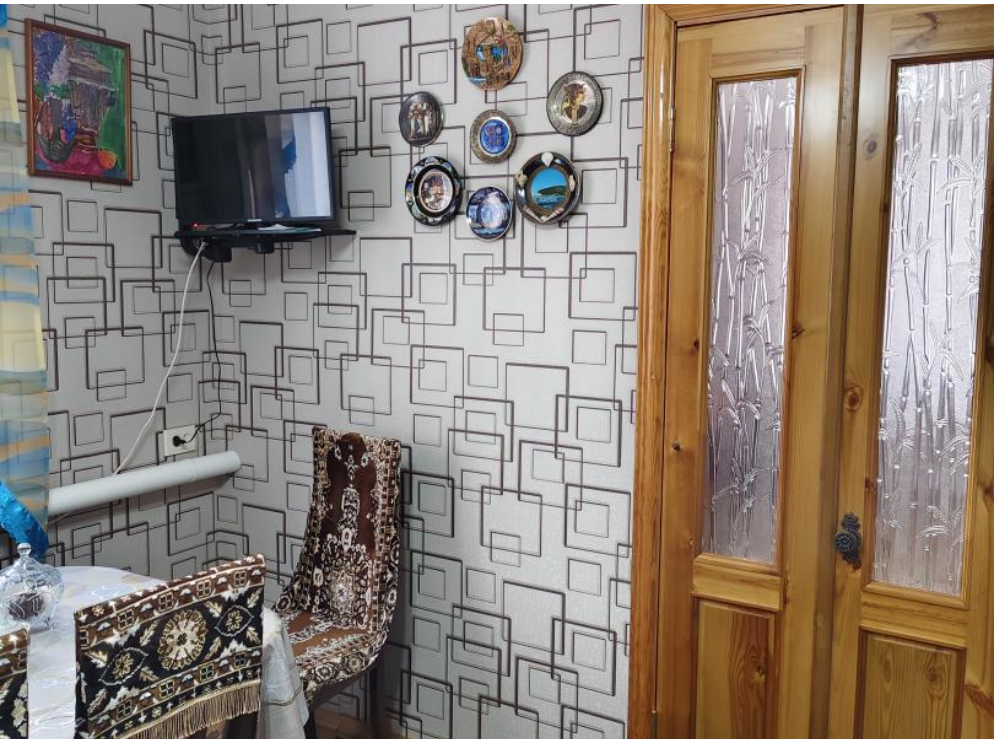

ЭЛЕКТРОМЯСОРУБКА

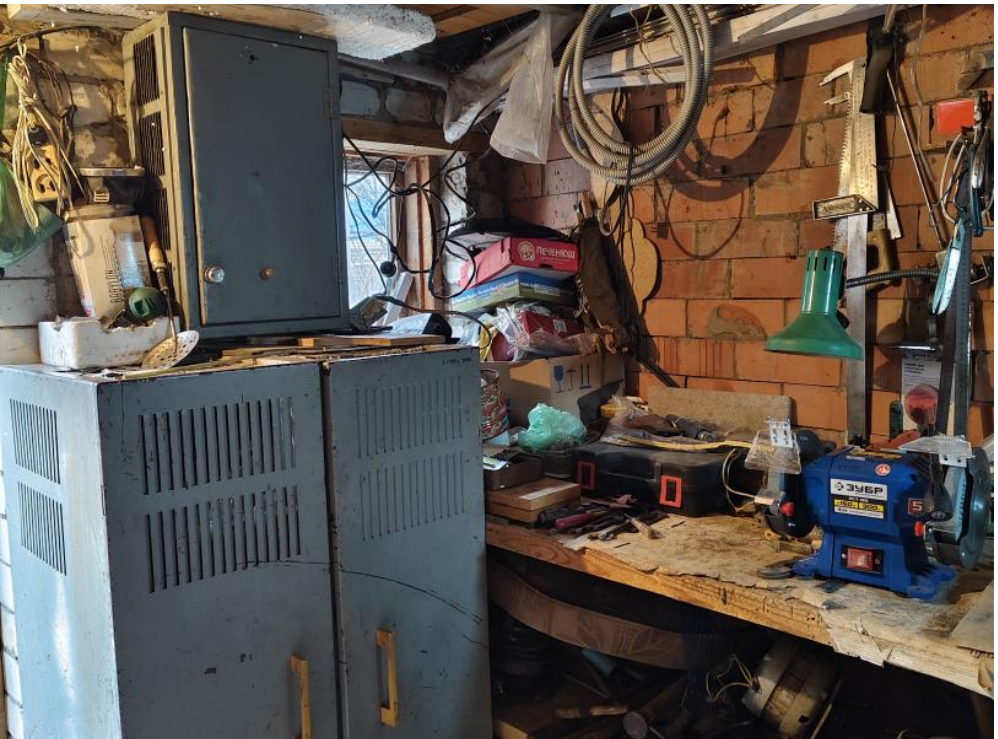
ЗУБР

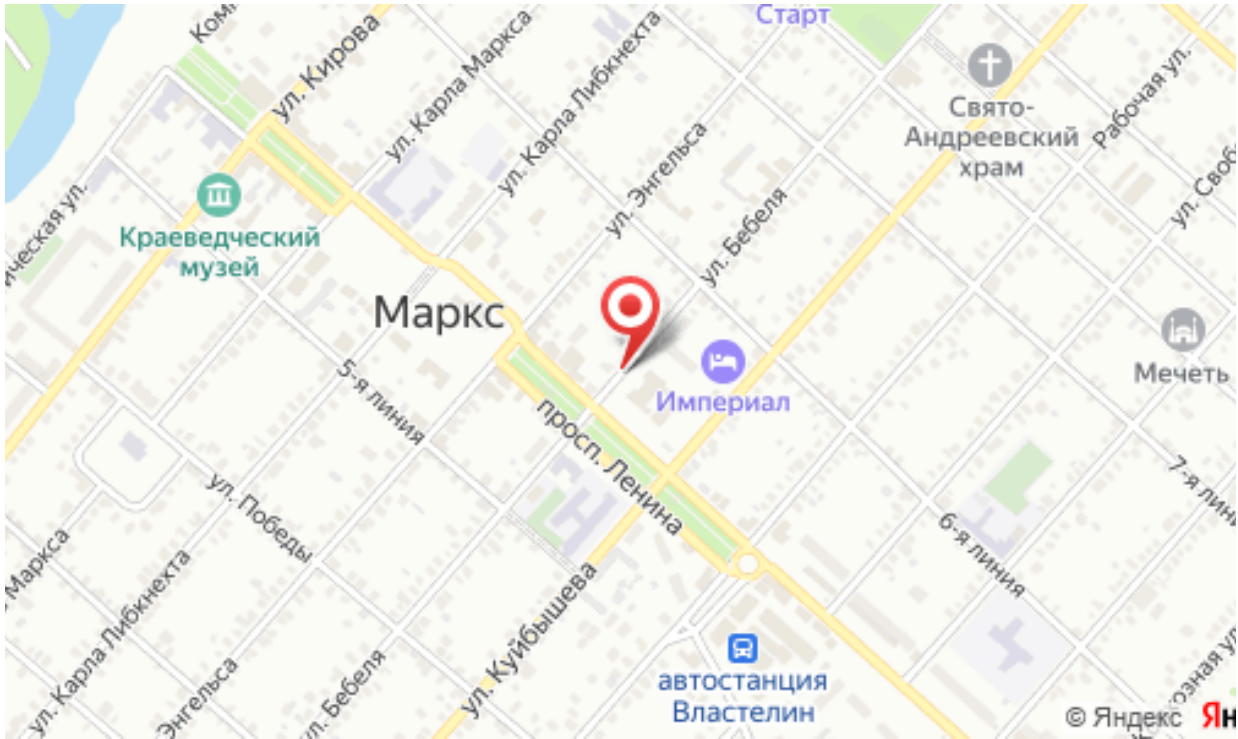
Старт
ул. Кирова
ул. Карла Маркса
ул. Карла Либкнехта
ул. Энгельса
ул. Бебеля
Свято-Андреевский храм
Рабочая ул.
Краеведческий музей
Маркс
Империал
Мечеть
5-я линия
просп. Ленина
ул. Победы
6-я линия
ул. Куйбышева
автостанция Властелин
© Яндекс