Продажа

Дом 280 кв.м.

Саратов,

г Саратов, ул Киселева, д 65

₽ 16 500 000

Предлагаю к покупке очень просторный , 2 этажный , кирпичный дом который находится в самом центре Саратова! Общая площадь 280 кв.м.
В доме имеется пять комнат, на каждом этаже сан.узел.
Все коммуникации центральные.
На цокольном этаже находится котельная, установлен газовый котёл . Там же имеется зона отдыха, бассейн , баня!
Отлично развита инфраструктура. В шаговой доступности Проспект им. Петра Столыпина, множество учебных учреждений и тд.
Полное юридическое сопровождение сделки!
Более полная информация по телефону!

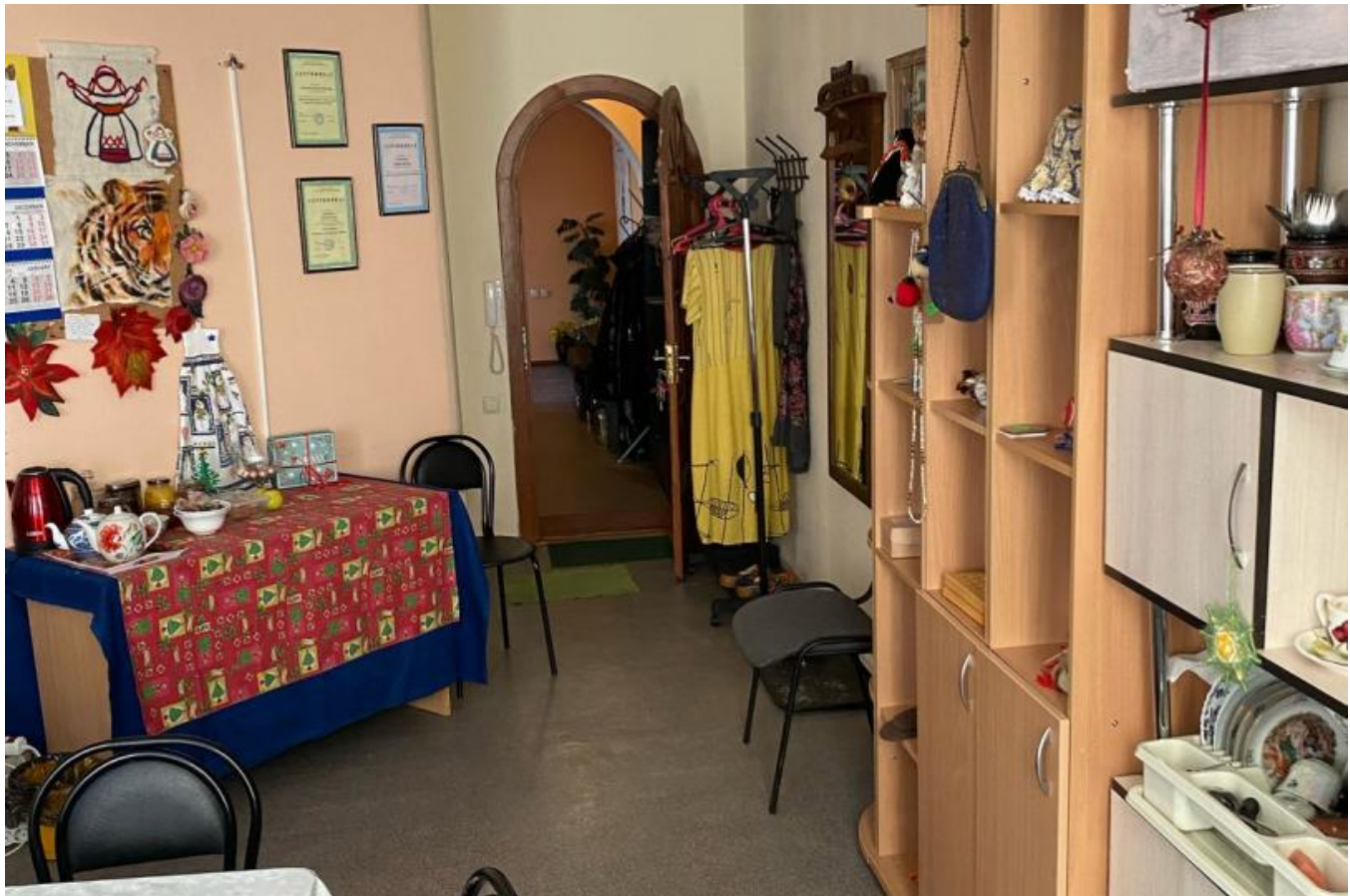

Тип объекта: **дом**
Общая площадь: **280 м²**
Количество этажей: **2**
Год постройки: **2013**
Тип участка: **ИЖС**
Душ: **В доме**
Количество комнат: **5**

Тип дома: **кирпичный**
Площадь участка: **1 сот.**
Подвальное помещение: **Подвал**
Материал стен: **Кирпич**
Санузел: **в доме**
Удобства: **есть**

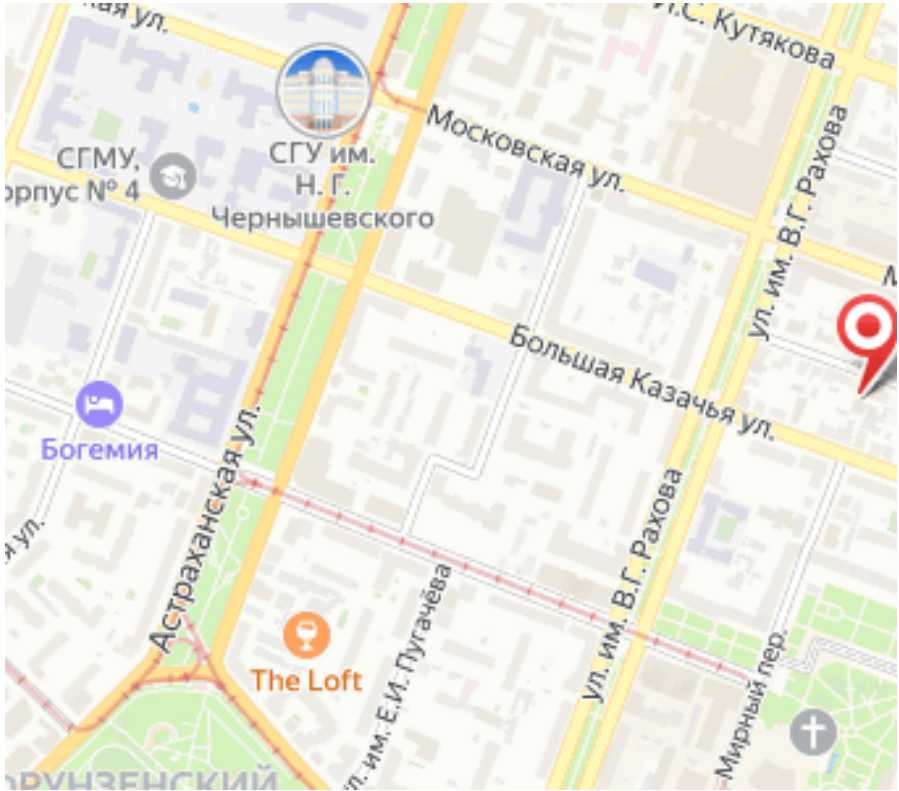
СГУ им.
Н. Г.
Чернышевского
СГМУ,
Корпус № 4
Московская ул.
Большая Казачья ул.
Астраханская ул.
ул. им. В.Г. Рахова
Богемия
The Loft
ул. им. Е.И. Пугачёва
Мирный пер.