Продажа

дом 75.4 м² на участке 8.33 сот.

Степное,

Саратовская обл, Советский р-н, село Мечетное, ул Советская, д 11/1

₽ 700 000

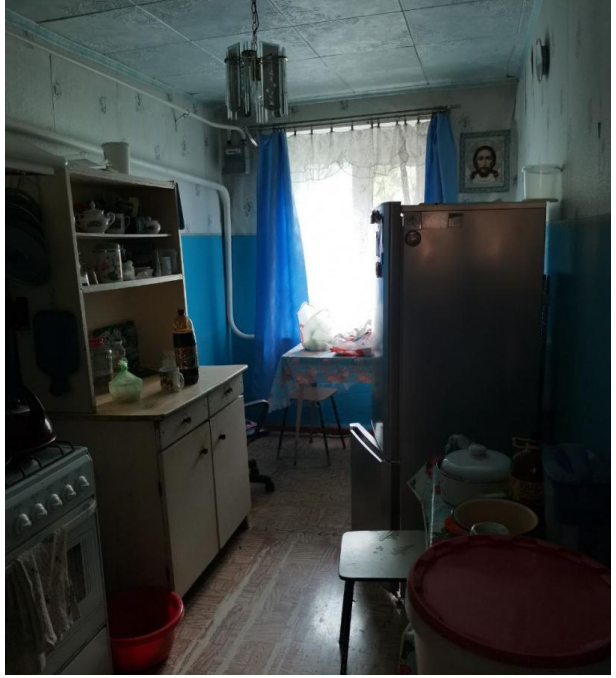

Продаётся дом ИЖС с земельным участком 8,33 сот., в Саратовской области ,Советском районе, село Мечётное. От Саратова 120 км. От посёлка Степное 16 км. Асфальтированная трасса, в селе трёхэтажная школа, Дом культуры ,почта, 5 магазинов, пункт Озон, медпункт ,река Мечётка и пруд.Один взрослый собственник более 5 лет, подходит под все виды расчёта.

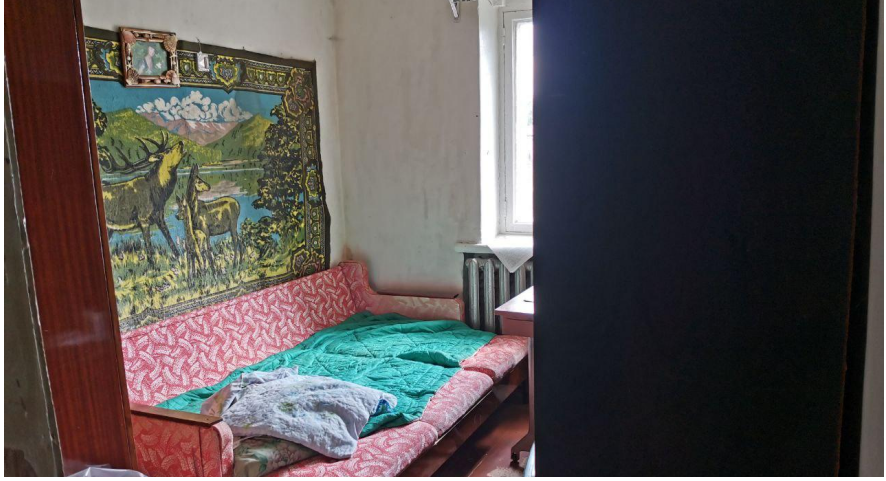

Тип объекта: **дом**
Общая площадь: **75.4 м²**
Количество этажей: **1**
Год постройки: **1978**
Тип участка: **ИЖС**
Душ: **В доме**
Количество комнат: **3**

Тип дома: **кирпичный**
Площадь участка: **8.33 сот.**
Подвальное помещение: **Погреб**
Материал стен: **Кирпич**
Санузел: **в доме**
Удобства: **Вода,газ,свет,санузел**

АГРО Форс
Октябрьская ул.
ул. Мелиораторов
Советская ул.
Автодорожная ул.
Мечетное
ФАП