Продажа

1-к.квартира, 30.1 м², 2/4 эт.

Энгельс,

Саратовская обл, г Энгельс, ул Ломоносова, д 30

₽ 1 999 999

Продам 1комнатную квартиру в Энгельсе , МКР " Химиков" , напротив ДК "Дружба" .
Квартира после ремонта : заменена электропроводка , поменяны водяные стояки , на стенах декоративная штукатурка . Высокие потолки 2,8 метра значительно расширяют пространство . Окна пластиковые , балкон так же полностью отделан пластиком и застеклен . Окна выходят на тихий двор . Ухоженная придомовая территория .
Вся необходимая для жизни инфраструктура в шаговой доступности , удобная транспортная развязка .
Квартира без долгов и обременений , один взрослый собственник , вся сумма в договоре , быстрый выход на сделку .
Показ в любое удобное время . Более подробная информация по телефону .

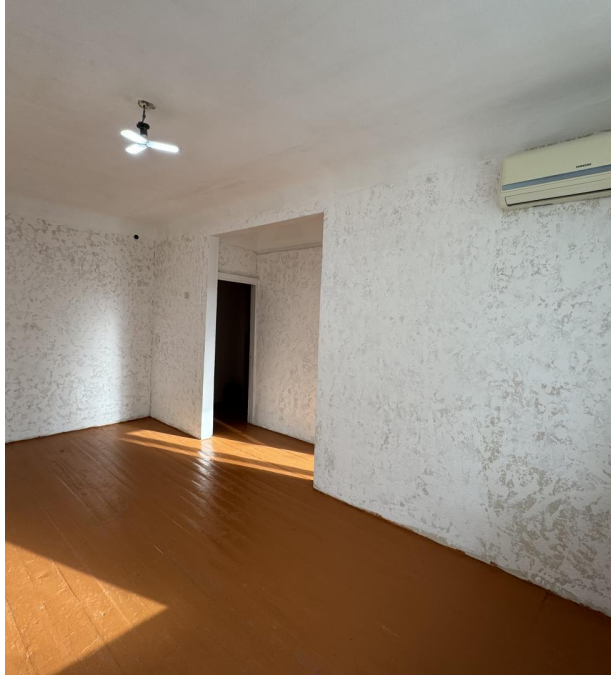

Количество комнат: **1**
Общая площадь: **30.1 м²**
Этаж: **2**
Тип санузла: **Совмещенный**
Тип дома: **кирпичный**

Год постройки дома: **1959 г.**
Площадь кухни: **6 м²**
Этажей в доме: **4**
Тип балкона: **балкон**

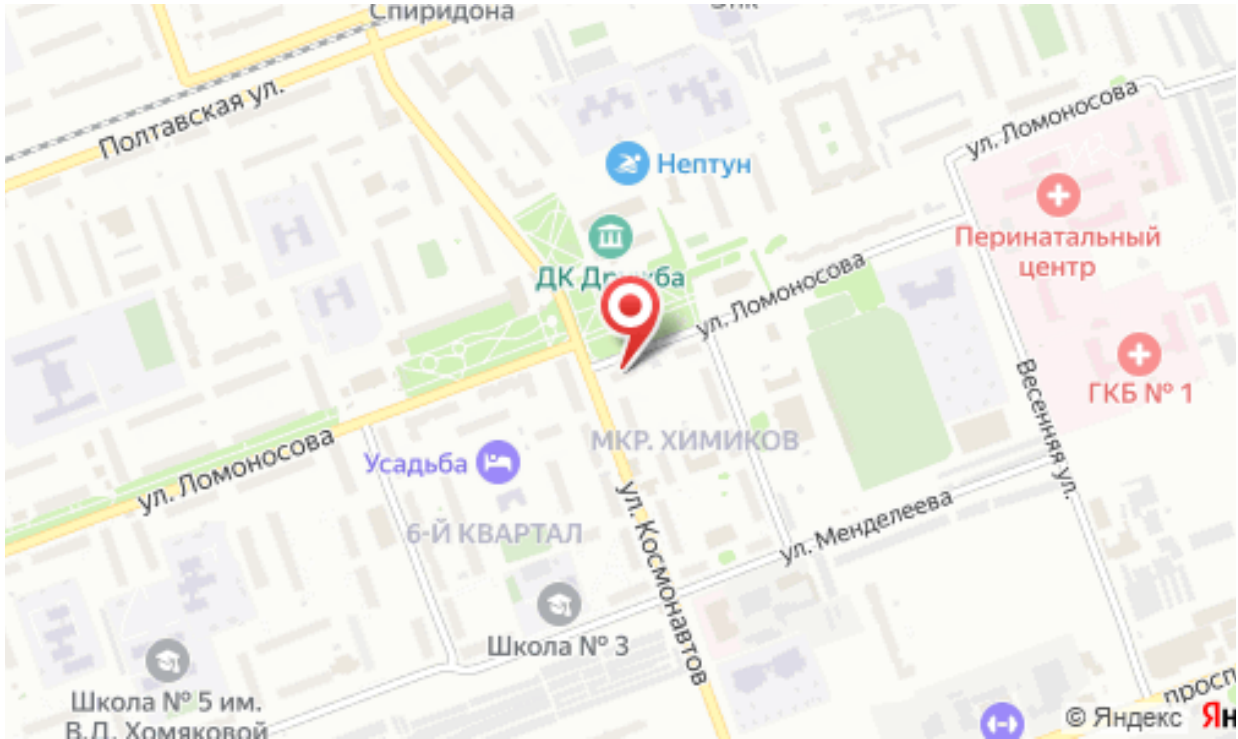
Спиридона
Полтавская ул.
Нептун
ул. Ломоносова
Перинатальный центр
ДК Дружба
ул. Ломоносова
ГКБ № 1
Весенняя ул.
МКР. ХИМИКОВ
ул. Ломоносова
Усадьба
6-Й КВАРТАЛ
ул. Космонавтов
ул. Менделеева
Школа № 3
Школа № 5 им. В.Д. Хомяковой
© Яндекс