Продажа

дом 125 м² на участке 11 сот.

Энгельс,

Саратовская обл, Энгельсский р-н, село Генеральское, ул Московская, д 21

₽ 6 500 000

Продам отличный дом в селе Генеральском Энгельсского района! Надёжный, просторный, светлый, удобный для проживания- вот основные характеристики этого дома! Состоит из трёх комнат (большая гостиная, две спальни) и просторной кухни Высота потолков- 3 м. Удобная планировка: изолированные комнаты, раздельный санузел. Кроме этого есть комната, переделанная под просторную прихожую, есть гладильная рядом с ванной. Под домом- полноценный цокольный этаж, состоящий из двух помещений, высотой 2,2 м. Есть мансарда, требующая ремонта, при желании можно обустроить дополнительные жилые комнаты. Большие пластиковые окна, на полу уложен линолеум. В жилых комнатах- потолки натяжные, в остальных- подвесные. Новым владельцам останутся приятным бонусом кухонный гарнитур, водонагреватель. сплит-система. Остальная мебель- по договоренности.
Во дворе построена баня (без отделки) и гараж. В доме есть газ, электричество. Вода из скважины (вкусная, питьевая). Отопление- газовый котел. Канализация- септик на 3 кольца.
На ухоженном участке растут яблони, вишни, абрикос, черешня, виноград, груша, слива, крыжовник, малина, клубника, черная и красная смородина.
Дом находится в селе с развитой инфраструктурой. Рядом остановка, аптека, магазины. Недалеко школа, детский сад, поликлиника.
Один взрослый собственник. Документы в порядке. Этот дом - отличное предложение для тех, кто ищет комфортное и уютное жилье в удобном месте. Звоните!

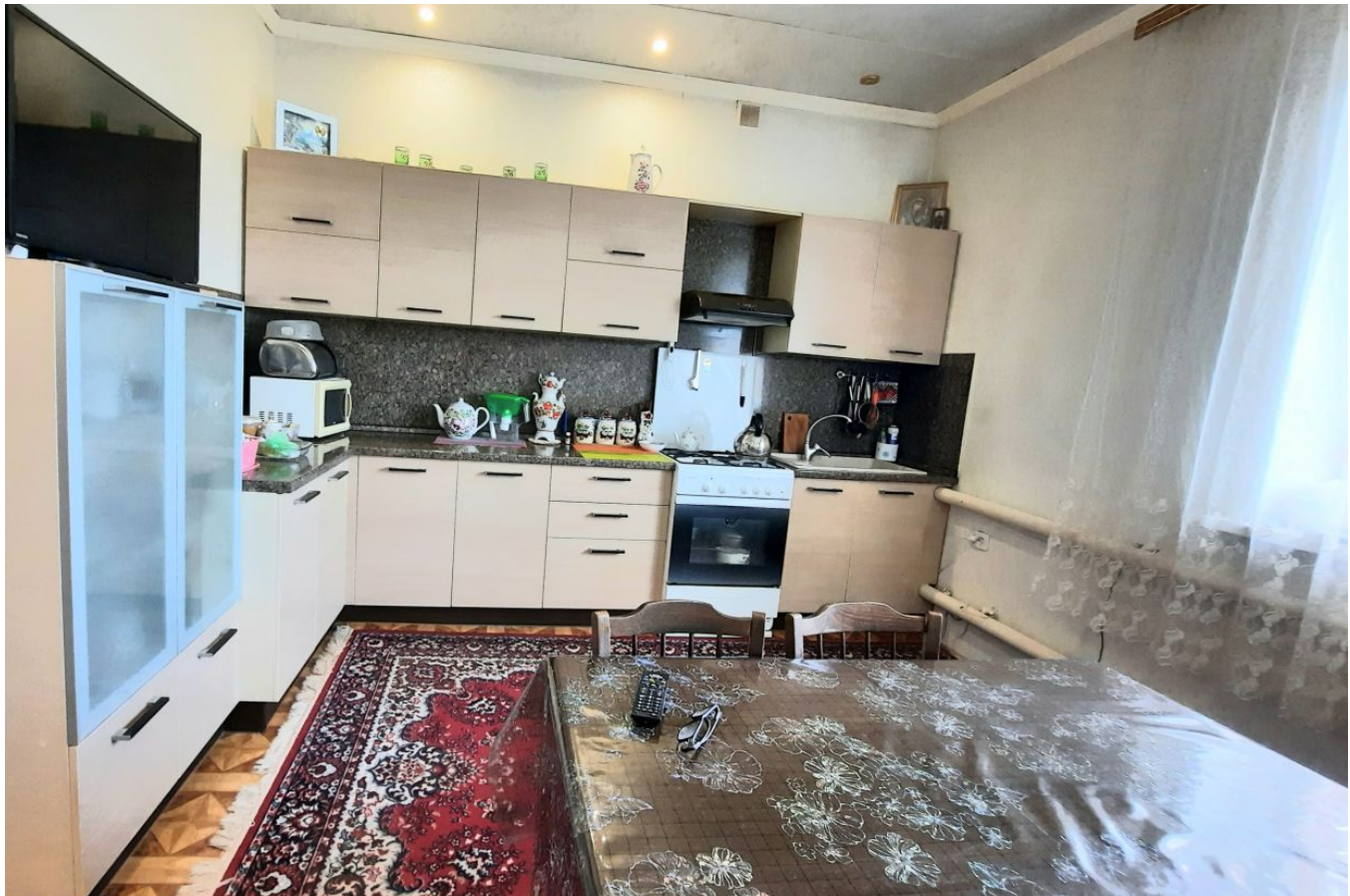

Тип объекта: **дом**
Общая площадь: **125 м²**
Количество этажей: **1**
Год постройки: **2006**
Тип участка: **ИЖС**
Душ: **В доме**
Количество комнат: **3**

Тип дома: **кирпичный**
Площадь участка: **11 сот.**
Подвальное помещение: **Подвал**
Материал стен: **Кирпич**
Санузел: **в доме**
Удобства: **санузел**

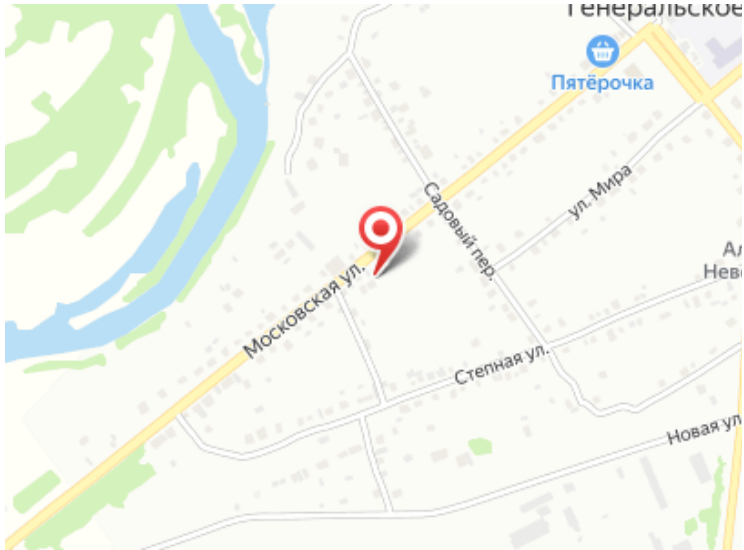
Пятёрочка
Садовый пер.
ул. Мира
Московская ул.
Степная ул.