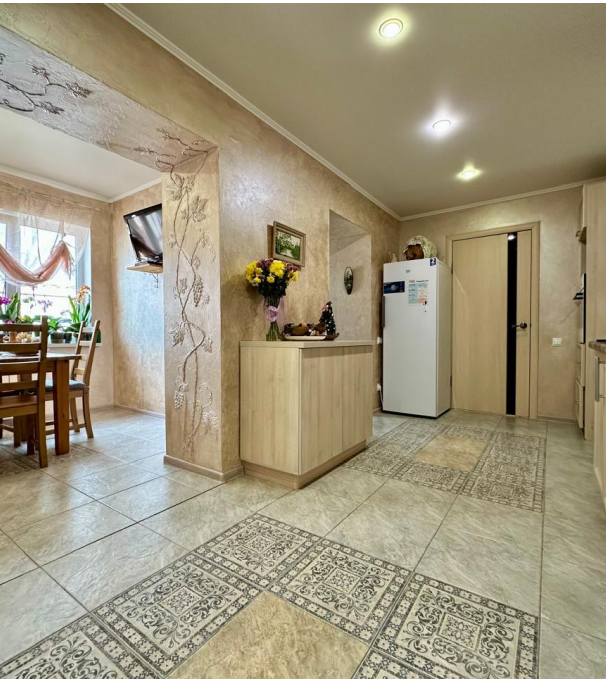

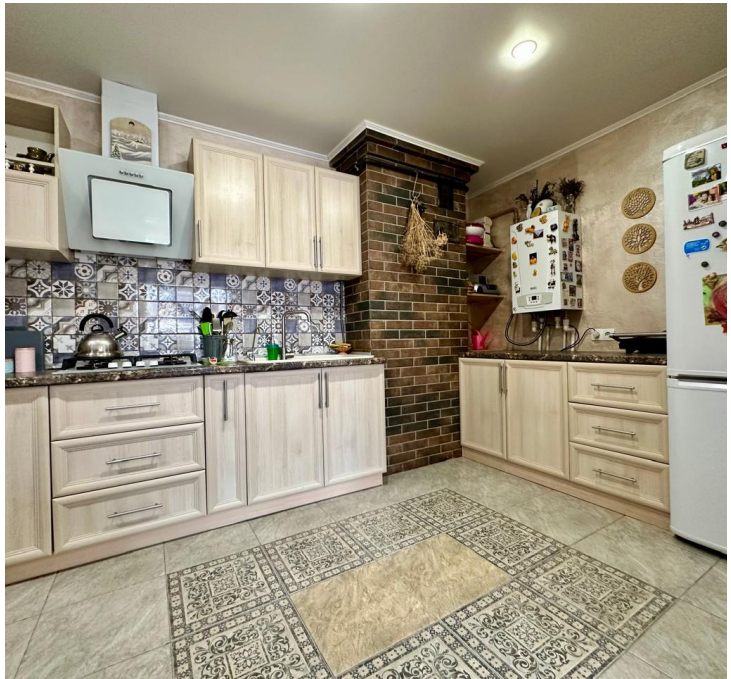

Продажа

Отличный дом для Вас

Саратов,

г Саратов, поселок Тепличный, ул Молодежная, д 17

₽ 10 000 000

ЗВОНИТЕ! СООБЩЕНИЯ НЕ ДОХОДЯТ!!!
ЗАПИСЬ НА ПРОСМОТР ТОЛЬКО ПО ТЕЛЕФОНУ!!!

К продаже предлагается отличный современный дом, расположенный в границах города в доступности от всех благ цивилизации, остановок транспорта, школ магазинов, парков и т д, при этом имеющий все преимущества загородного дома, с тихим местом, всегда чистой ровной круглогодично дорогой, со своими гаражом, зоной барбекю, бассейном и прекрасным участком выполненным по ландшафтному дизайну и пр. на участке имеется:
Гараж 24м2
Беседка 20м2
зона барбекю с мангалом и костравой чашей
Два хоз блока с погребом
Загон для собак с теплым помещением
Теплица 18м2
Дом кирпичный с фасадным утеплением и отштукатуренный, полностью перестроен и отремонтирован в 2015 году и позже, полностью оснащен всей необходимой мебелью и техникой имеет:
Общая площадь 108м2
Зал 30м2
Кухня-столовая 26м2
Детская 16м
Взрослая спальня 9м2
В доме выполнен качественный ремонт из современных материалов, все соответствует фотографиям!
Идеальная юридическая ситуация, один взрослый собственник, без долгов, обременений, ипотек, опек и пр.
ЗВОНИТЕ!!!

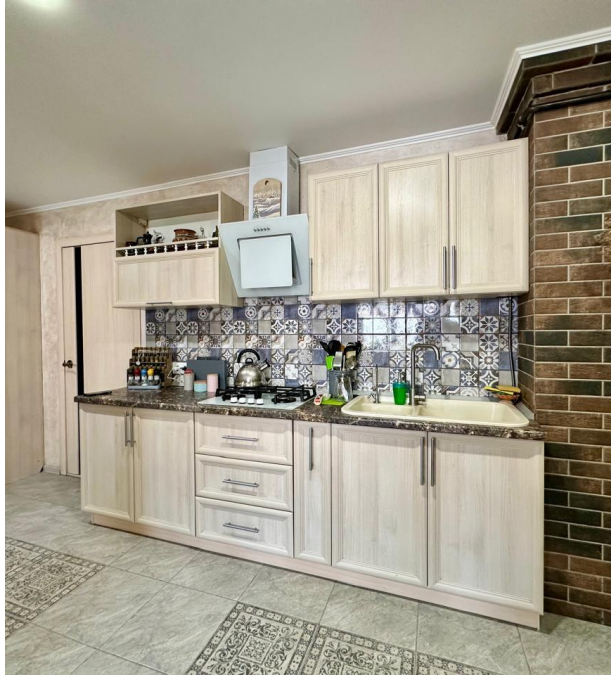

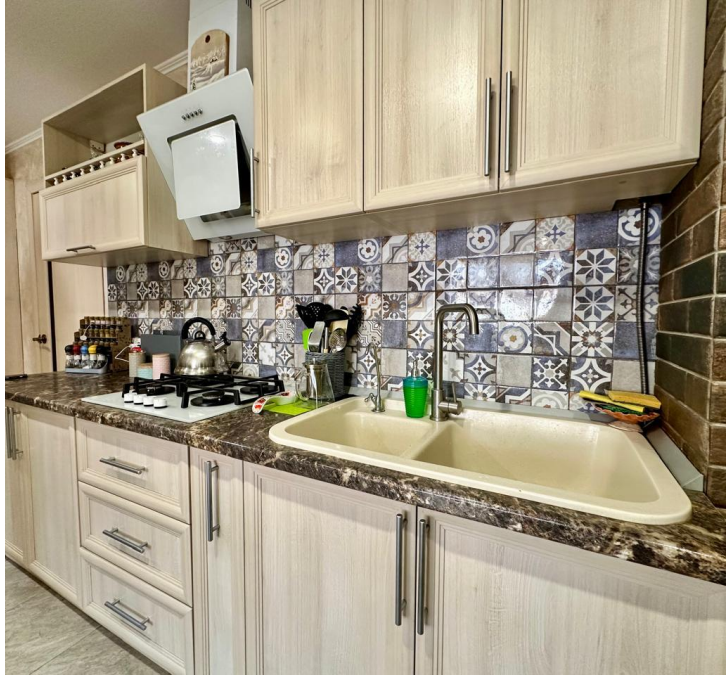

Тип объекта: **дом**
Общая площадь: **108 м²**
Количество этажей: **1**
Материал стен: **Кирпич**
Санузел: **в доме**
Удобства: **все**
Количество комнат: **3**

Тип дома: **кирпичный**
Площадь участка: **8.2 сот.**
Подвальное помещение: **Погреб**
Тип участка: **ИЖС**
Душ: **В доме**
Размер доли: **100 %**

SAMSUNG

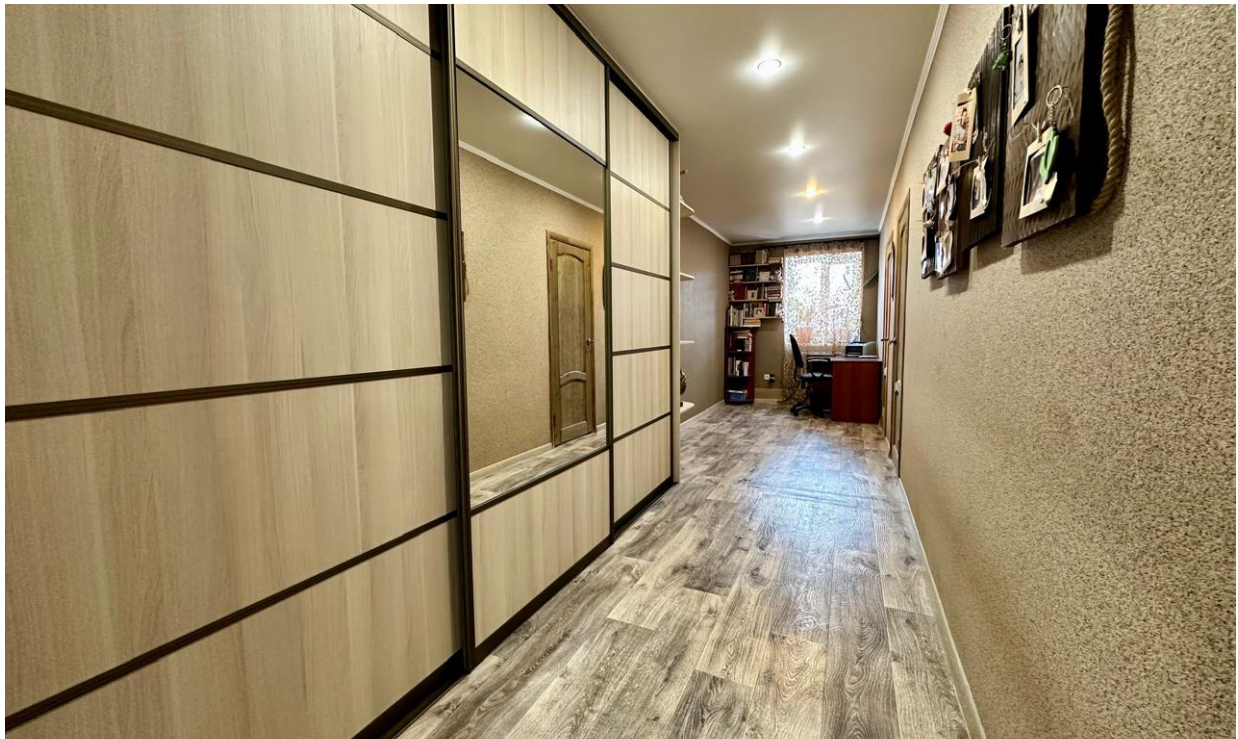

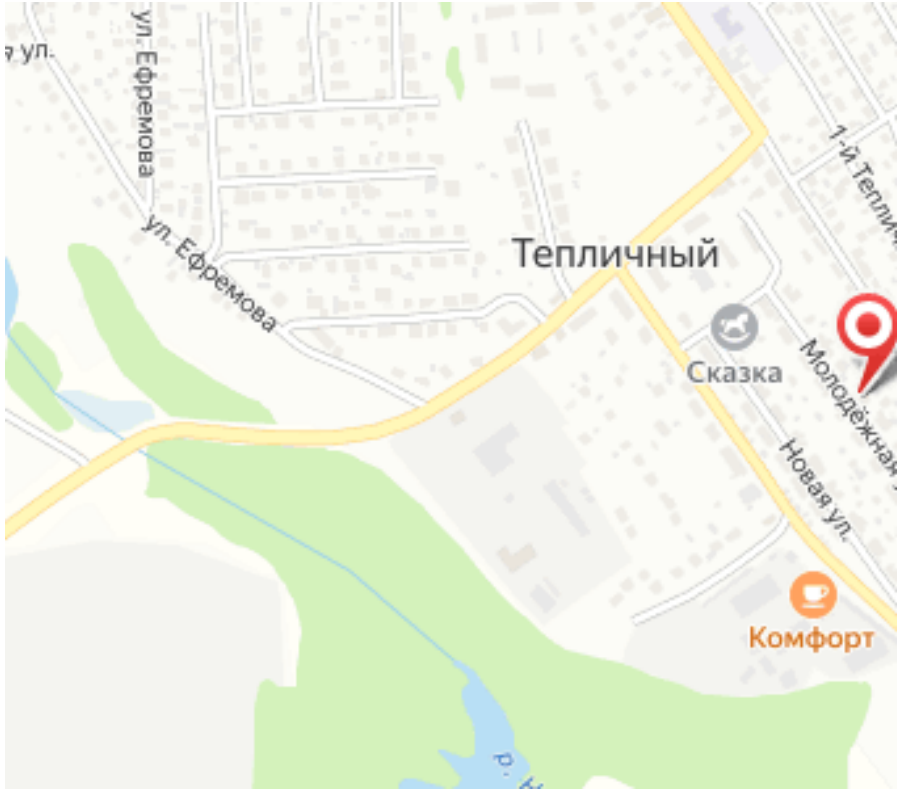
ул. Ефремова
ул. Ефремова
Тепличный
Сказка
Молодёжная
Новая ул.
Комфорт