Продажа

квартира

Саратов,

г Саратов, ул им Левина И.С., д 9

₽ 4 500 000

АКТУАЛЬНО!! К продаже предлагается красивая уютная и светлая квартира! Квартира полностью готова к проживанию и укомплектована современной и качественной мебелью и техникой. Квартира расположена на десятом этаже десятиэтажного дома, сверху технический полноценный этаж! на этаже своя (самая большая в подъезде) кладовая с увеличенными потолками.
Дом с фасадным утеплением 2016 года постройки, оборудован современным тихим грузовым лифтом, двор благоустроен, с закрытой территорией двора. В районе очень развитая инфраструктура, есть все необходимое! без опек и тд! Чистая продажа!

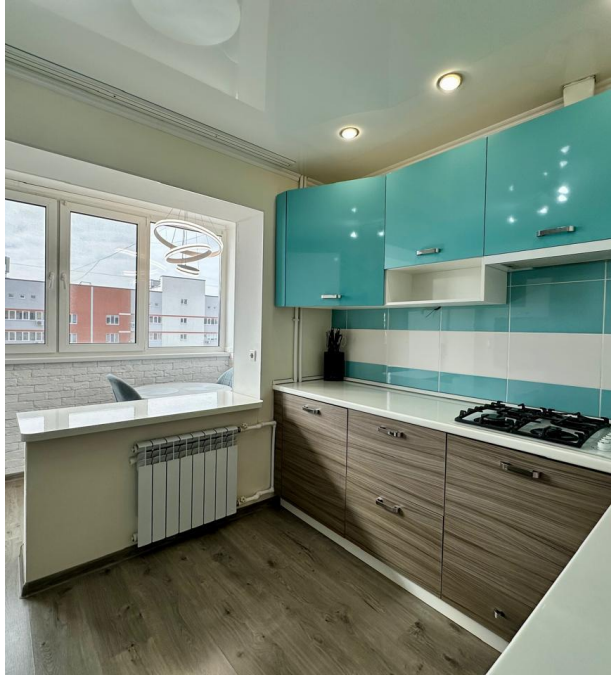

Количество комнат: **1**
Общая площадь: **41 м²**
Площадь кухни: **14 м²**
Этажей в доме: **10**
Тип балкона: **лоджия**
Состояние объекта: **отличное**
Тип комнат: **Изолированные**

Год постройки дома: **2016 г.**
Жилая площадь: **19 м²**
Этаж: **10**
Тип санузла: **Совмещенный**
Ремонт: **дизайнерский**
Тип дома: **панельный**

lord 42

9
7
5
3
1

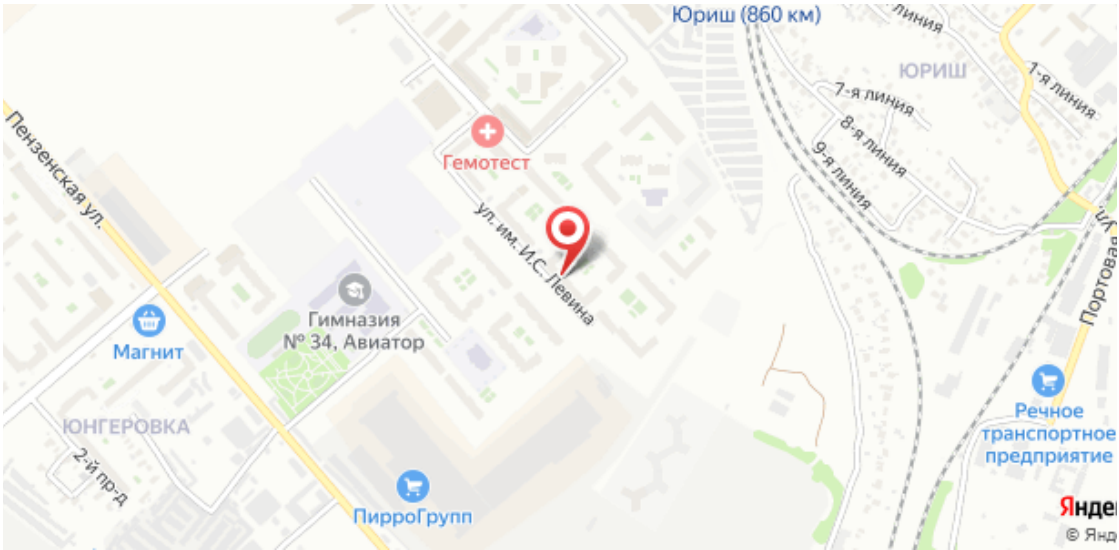
Юриш (860 км)
ЮРИШ
1-я линия
7-я линия
8-я линия
9-я линия
Гемотест
ул. им. И.С. Левина
Пензенская ул.
Гимназия
№ 34, Авиатор
Магнит
ЮНГЕРОВКА
2-й пр-д
ПирроГрупп
Речное
транспортное
предприятие