Продажа

1-к.квартира, 24.6 м², 3/8 эт.

Саратов,

г Саратов, ул Заречная, д 25

₽ 2 250 000

Продаётся 1-комнатная квартира в г. Саратове, район Заводской, ул. Заречная, д. 25

Инфраструктура района очень развита, все социально значимые объекты в шаговой доступности: поликлиники, школа , детский сад, сетевые магазины, аптеки, остановка общественного транспорта

Дом панельный с фасадным утеплением, построен в 2022 году
Двухподъездный, состоит из восьми этажей
Квартира общей площадью 24.6 кв.м, расположена на третьем этаже
Совмещённый санузел, лоджия
В квартире выполнен косметический ремонт, что позволяет сразу заселиться без дополнительных вложений
Пластиковые окна, металлическая входная дверь
Пассажирский лифт
Двор благоустроен, заасфальтирован, есть детская площадка и много парковочных мест

Один взрослый собственник, быстрый выход на сделку
Юридическое сопровождение сделки!

Бесплатная консультация по сделкам с недвижимостью
Принимаю на продажу объекты недвижимости
Звоните!

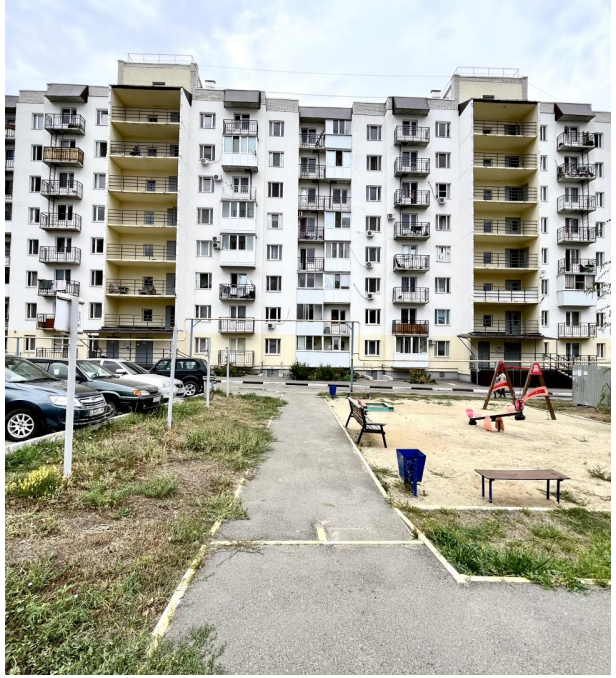

Количество комнат: **1**
Общая площадь: **24.6 м²**
Этаж: **3**
Тип санузла: **Совмещенный**
Ремонт: **косметический**
Наличие интернета: **да**
Мусоропровод: **нет**
Тип дома: **панельный**

Год постройки дома: **2022 г.**
Площадь кухни: **6 м²**
Этажей в доме: **8**
Тип балкона: **лоджия**
Состояние объекта: **хорошее**
Наличие мебели: **нет**
Вид из окон: **на улицу**
Тип комнат: **Изолированные**

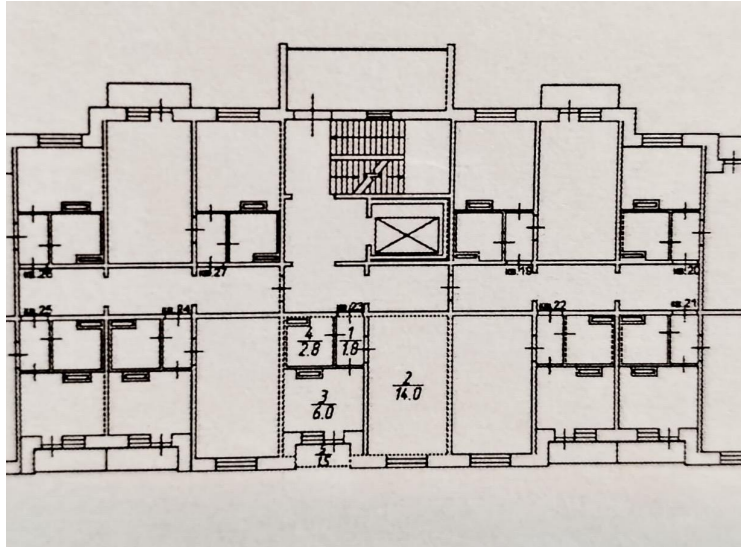
4
2.8
1
1.8
2
14.0
3
6.0
5
1.5

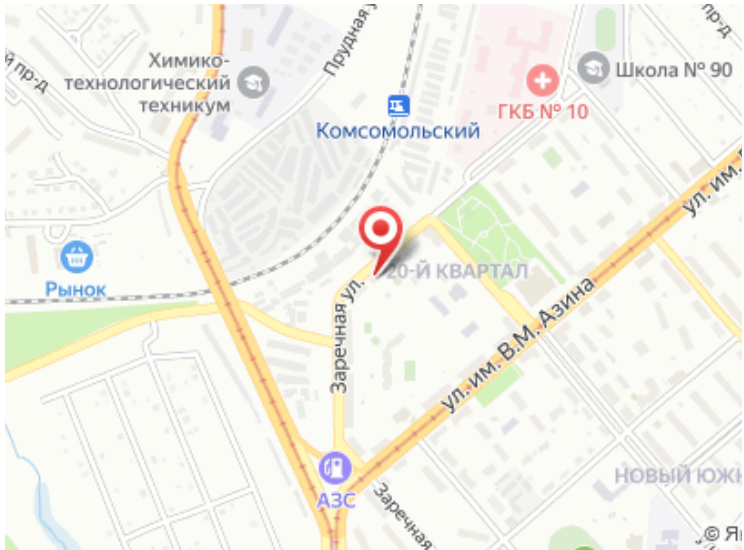
Химико-технологический техникум
Прудная
Школа № 90
ГКБ № 10
Комсомольский
Рынок
20-Й КВАРТАЛ
Заречная ул.
ул. им. В.М. Азина
АЗС
Новый Южн