**Продажа**

## 1-к.квартира, 51.7 м², 4/9 эт.

Саратов,

г Саратов, ул им Е.Ф. Григорьева, д 23/27

## ₽ 7 500 000

Предлагаю Вашему вниманию шикарную 1 комнатную квартиру в центре города, общей площадью 51,7 кв.м.
Дом повышенной комфортности, 2 подъезда, закрытая территория.
Во дворе установлена система видеонаблюдения. Дом имеет облагороженную придомовую территорию с детской площадкой.
Район славится своей хорошо развитой инфраструктурой, в шаговой доступности расположены школы, детские сады, высшие учебные заведения,
а также прогулочная зона , парк "Липки", набережная Космонавтов, ул. Волжская с обилием кафе, ресторанов и магазинов, фитнес-центры, медицинские центры.
застройщик "ШЭЛДОМ".
Квартира готова к проживанию . Большая просторная кухня, холл и комната с зоной сна.
Взрослый собственник, чистая продажа.
Подходит под все способы расчетов .

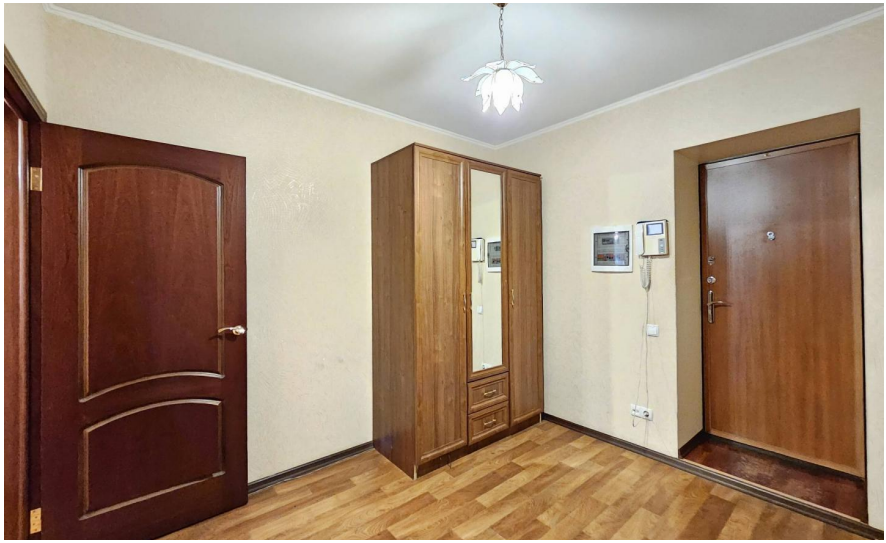

Количество комнат: **1**
Общая площадь: **51.7 м²**
Этаж: **4**
Тип санузла: **Раздельный**
Ремонт: **косметический**
Наличие телефона: **нет**
Наличие мебели: **да**
Вид из окон: **на улицу**
Тип комнат: **Изолированные**

Год постройки дома: **2008 г.**
Площадь кухни: **15 м²**
Этажей в доме: **9**
Тип балкона: **лоджия**
Состояние объекта: **отличное**
Наличие интернета: **да**
Мусоропровод: **нет**
Тип дома: **кирпичный**

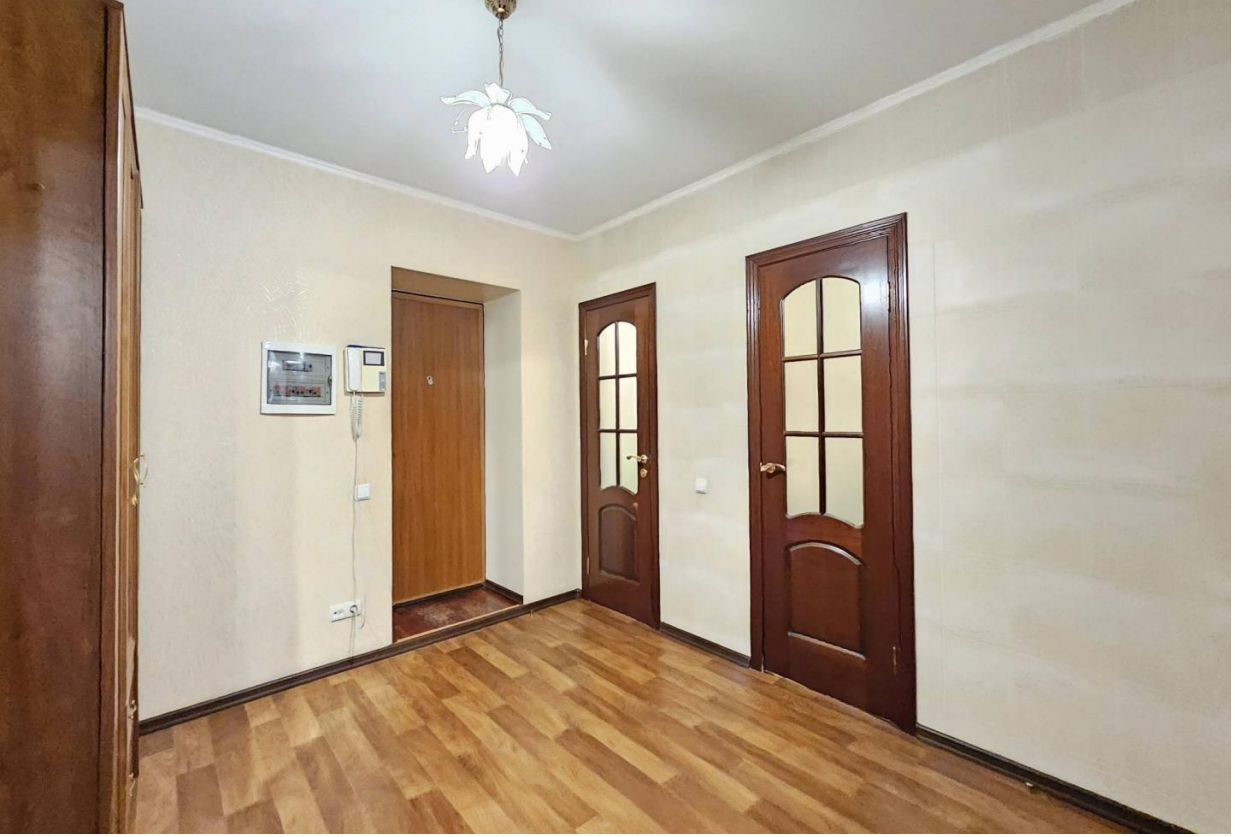

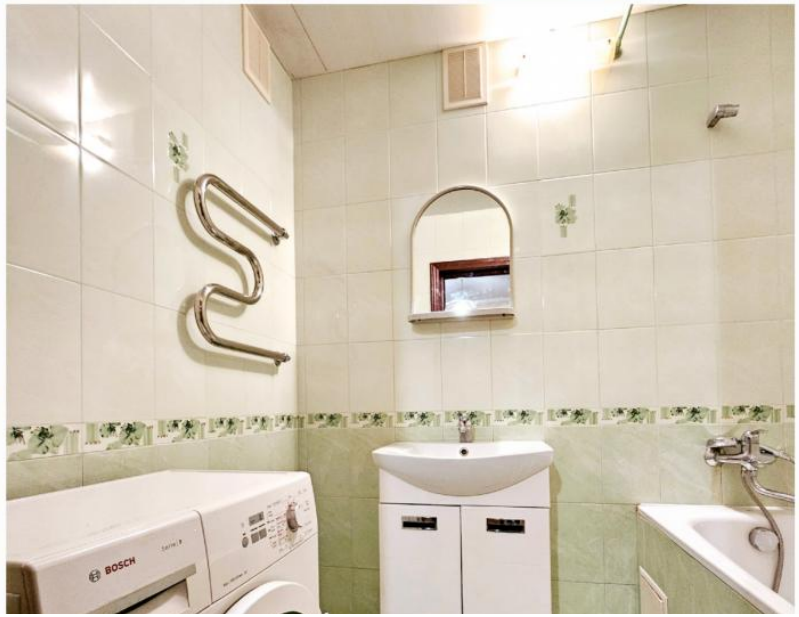
BOSCH

BOSCH
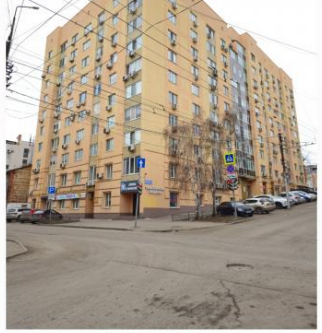

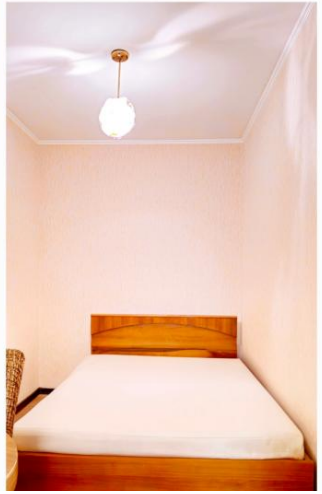

3 этаж

РАДУГА

РАДУГА

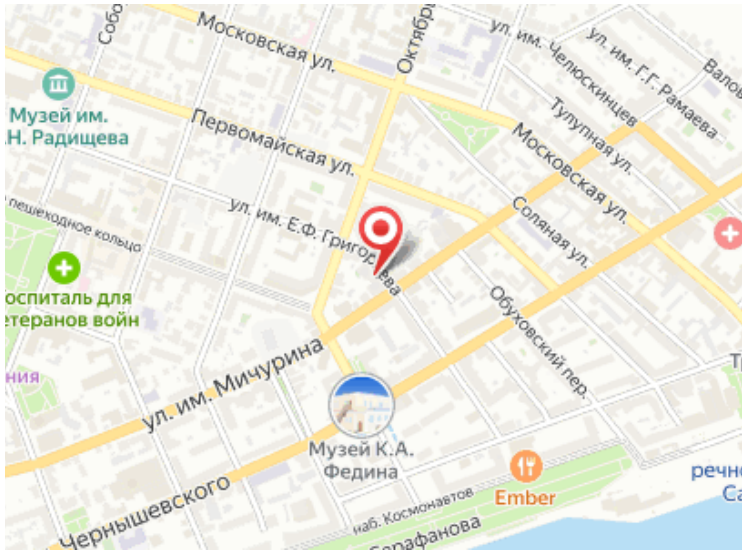
Московская ул.
Октябр
ул. им. Челюскинцев
ул. им. Г.Г. Рамаева
Валов
Музей им.
Н. Радищева
Первомайская ул.
Тупупная ул.
Московская ул.
пешеходное кольцо
ул. им. Е.Ф. Григорьева
Соляная ул.
оспиталь для
етеранов войн
Обуховский пер.
ул. им. Мичурина
Музей К.А.
Федина
Ember
Чернышевского
наб. Космонавтов
Сарафанова