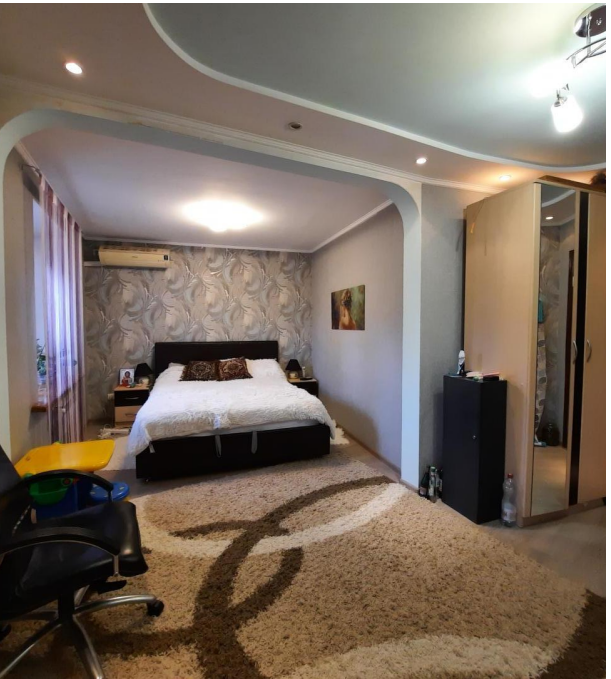

Продажа

4-к.квартира, 100.5 м², 3/10 эт.

Энгельс,

Саратовская обл, г Энгельс, ул Одесская, д 83

₽ 6 800 000

Продаётся отличная квартира недалеко от Покровского рынка и Бульвара Роз в г Энгельс! Квартира просторная, площадью 100,5 м2 без учёта лоджии, состоит из 4-х комнат, с удобной планировкой, окна на две стороны, комнаты изолированные, большая кухня, санузел совмещенный, есть лоджия и балкон. Квартира с современным ремонтом: заходи и живи!
Дом кирпичный. Чистые подъезды. Дружелюбные соседи. Большой двор с детской площадкой и автопарковкой.
Дом находится в районе с развитой инфраструктурой, рядом- школа, детские сады, Покровский рынок, Бульвар Роз. различные магазины, аптеки, салоны красоты, остановки общественного транспорта, откуда можно попасть в любую точку города и в г Саратов
Квартира без долгов и обременений. Цена согласована с собственником. Рассматривается любая форма оплаты. Подходит под военную ипотеку, Херсонский сертификат, материнский капитал, сиротский сертификат.
Помогу оформить ипотеку. Юридическое сопровождение сделки.

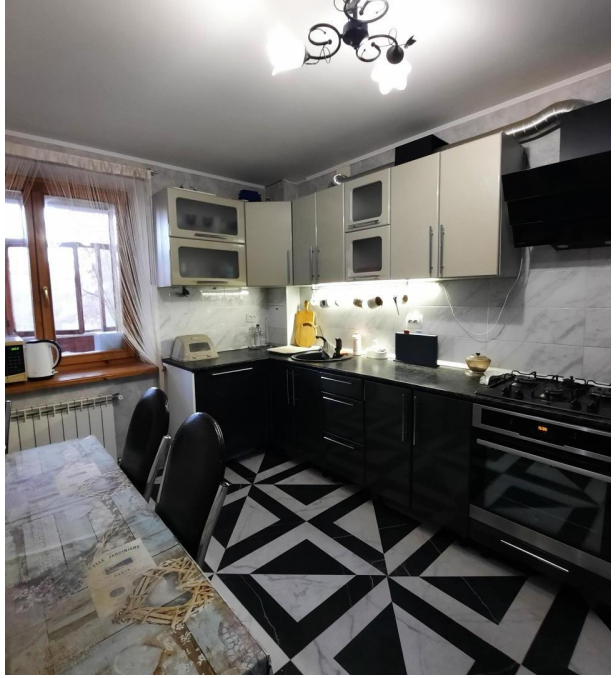

Количество комнат: **4**
Общая площадь: **100.5 м²**
Этаж: **3**
Тип санузла: **Совмещенный**
Ремонт: **евроремонт**
Наличие мебели: **да**
Тип комнат: **Изолированные**

Год постройки дома: **1999 г.**
Площадь кухни: **23 м²**
Этажей в доме: **10**
Тип балкона: **2 лоджии**
Состояние объекта: **отличное**
Тип дома: **кирпичный**

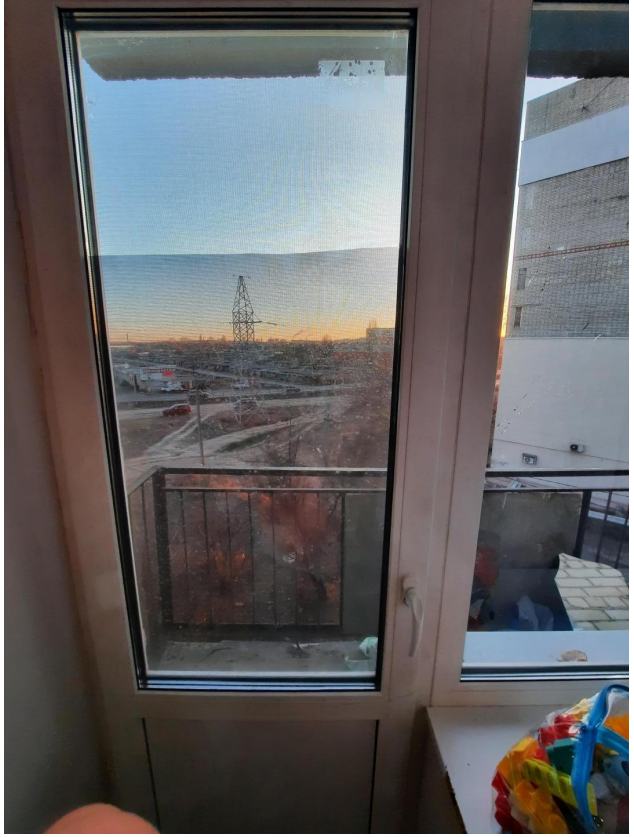

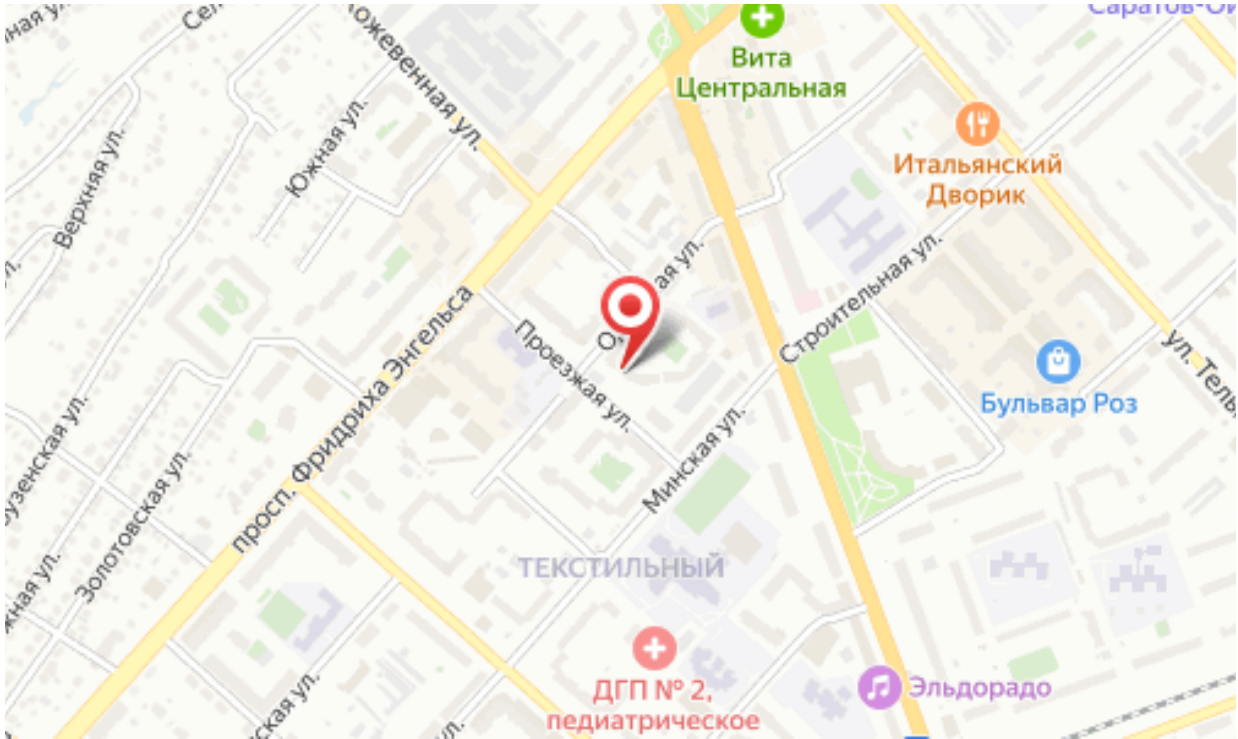
Вита
Центральная
Итальянский
Дворик
Бульвар Роз
Южная ул.
Верхняя ул.
Строительная ул.
Проезжая ул.
Минская ул.
просп. Фридриха Энгельса
Золотовская ул.
ТЕКСТИЛЬНЫЙ
ДГП № 2,
педиатрическое
Эльдорадо