Продажа

Видовая квартира с камином

Саратов,

г Саратов, ул Валовая, д 15

₽ 22 500 000

К продаже предлагается уникальная квартира, расположенная на последнем этаже (сверху технический) в знаменитом доме по адресу Валовая 15, Дом отличается своим уникальным географическом расположении, в Самом центре города, у удобной транспортной развязкой, прямо на набережной у Троицкого собора, с видом на город, буквально во дворе дома есть все необходимое для комфортной жизни и отдыха, в том числе ФОК " Звездный" Квартира имеет прихожую, просторную кухню-гостиную, (40,1 кв.м.) каминный зал (камин современный, действующий, согласованный изначально), мастер-спальню (со своим сан.узлом с душевой и оборудованную гардеробную,), кабинет, детскую, второй сан.узел с ванной и построчной, а также три балкона. в квартире выполнен современный и дорогой ремонт, 4 года назад, полностью от кирпичей, все продумано до мелочей, все используемые материалы а также мебель и техника использовались премиальных марок, двери и мебель из дорого шпона с фасадами из эмали, (сантехника вся Villeroy & Boch и пр.)
Чистая продажа, чистая юридически сделка, звоните!
СООБЩЕНИЯ НЕ ДОХОДЯТ!

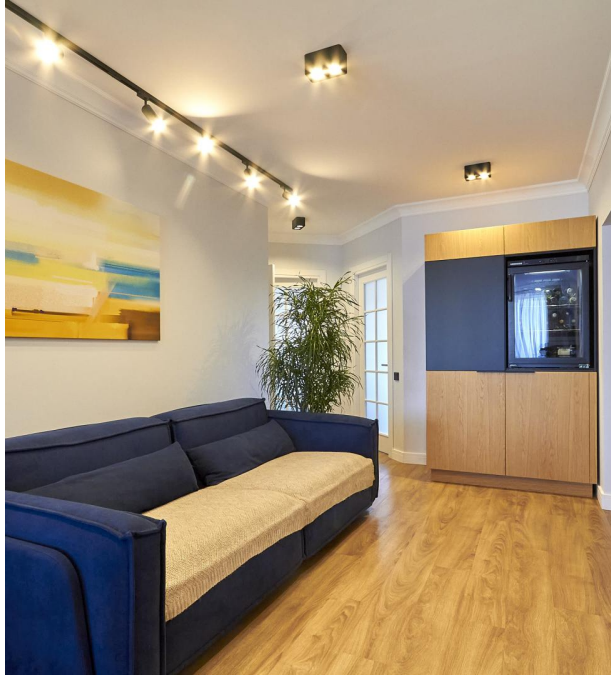

Количество комнат: **4**
Общая площадь: **132 м²**
Площадь кухни: **40.1 м²**
Этажей в доме: **10**
Тип балкона: **3 балкона**
Состояние объекта: **отличное**
Наличие интернета: **да**
Мусоропровод: **нет**
Тип дома: **кирпичный**

Год постройки дома: **2000 г.**
Жилая площадь: **50 м²**
Этаж: **9**
Тип санузла: **2**
Ремонт: **дизайнерский**
Наличие телефона: **нет**
Наличие мебели: **да**
Вид из окон: **во двор и на улицу**
Тип комнат: **Изолированные**

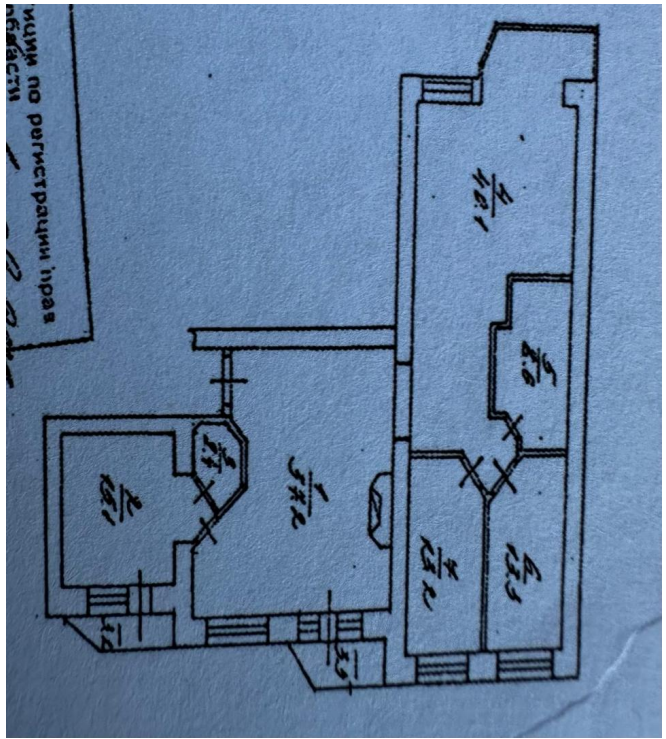

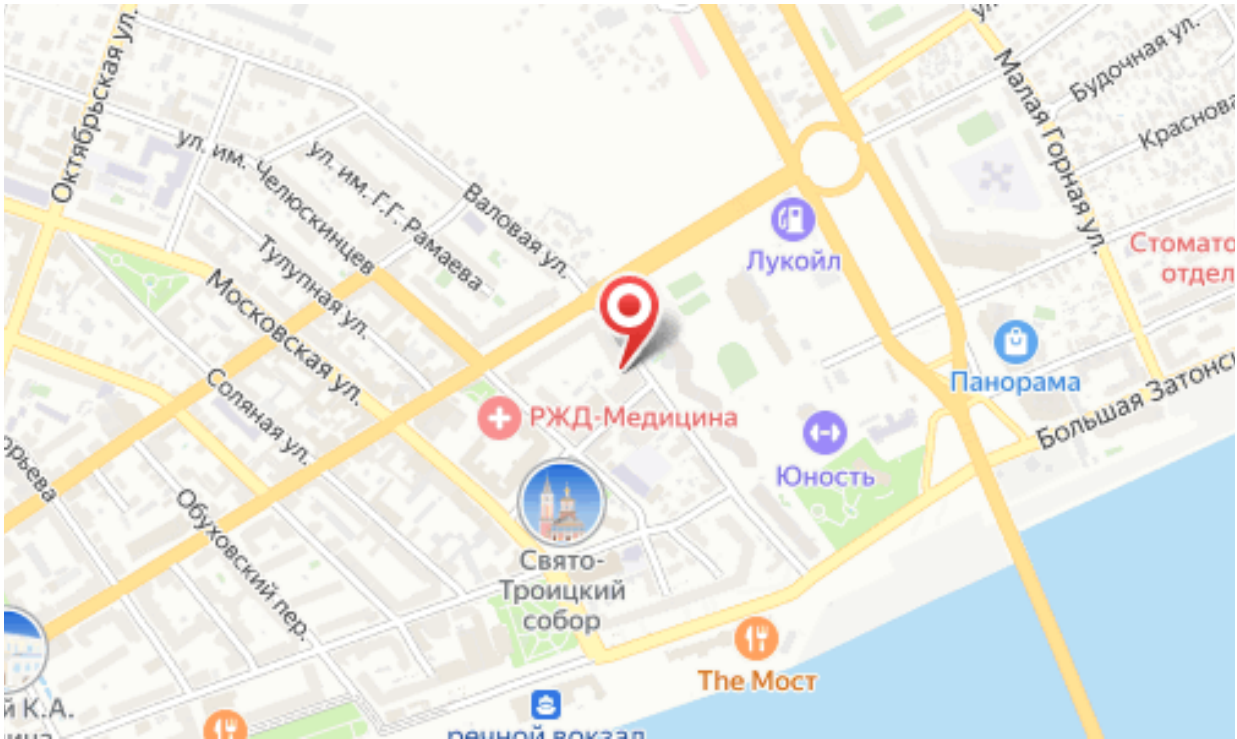
Октябрьская ул.
ул. им. Челюскинцев
ул. им. Г.Г. Рамаева
Валовая ул.
Тулупная ул.
Московская ул.
Соляная ул.
Обуховский пер.
Малая Горная ул.
Будочная ул.
Лукойл
Панорама
Большая Затонс
РЖД-Медицина
Юность
Свято-Троицкий собор
The Мост