**Продажа**

## Продаю квартиру

Энгельс,

Саратовская обл, Энгельсский р-н, рп Приволжский, мкр Энгельс-19, ул 1-й квартал, д 8

**₽ 2 950 000**

Продам двухкомнатную квартиру, район Мясокомбината в городе Энгельс, по адресу рп Приволжский , 1 квартал д 8.
На 3 этаже 5 этажного дома. Один из лучших домов по планировке и местонахождению!!!
 Просторная, светлая квартира общей площадью 48 м2 с окнами на две стороны. Не угловая!!!
 В квартире сделан косметический ремонт: чистая, без запахов, окна деревянные, железная дверь.
 Имеется застеклённая широкая лоджия. По желанию остается необходимая вам мебель. В подарок новая кухонная мебель (стоит в комнате).
 Рядом с домом современные инфраструктуры: в шаговой доступности новая школа с бассейном ,детский сад, Дом культуры, кинотеатр, рынок, детские площадки, сетевые магазины, аптеки, остановка общественного транспорта. Можно уехать в любой конец города .
. Взрослые собственники. Подходит под любой вид оплаты. Долгов и обременений нет.
 Звоните , смотрите. Увидеть своими глазами лучше
 Помощь в одобрении ипотеки и если нужно в продаже вашей недвижимости.
Работаем со всеми видами сертификатов, сиротскими выплатами.

Количество комнат: **2**
Общая площадь: **48 м²**
Этаж: **3**
Тип санузла: **Раздельный**
Ремонт: **косметический**
Наличие интернета: **да**
Мусоропровод: **нет**
Тип дома: **кирпичный**

Год постройки дома: **1977 г.**
Площадь кухни: **9 м²**
Этажей в доме: **5**
Тип балкона: **лоджия**
Состояние объекта: **хорошее**
Наличие мебели: **да**
Вид из окон: **во двор и на улицу**
Тип комнат: **Изолированные**

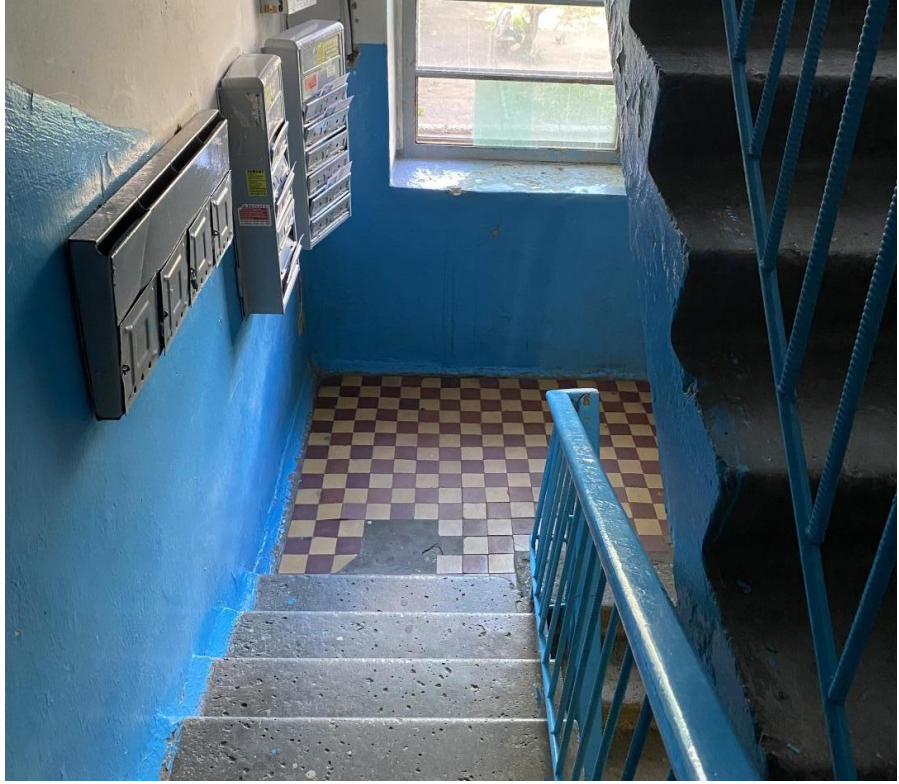

Курский пр-д
Виноградная ул.
Пятигорская ул.
ул. Гагарина
Стадион
ул. Куйбышева
Пятигорская ул.
Узбекская ул.
2-Й КВАРТА