Продажа

дом 232.9 м² на участке 5 сот.

Энгельс,

Саратовская обл, г Энгельс, ул Интернациональная

₽ 12 500 000

Продается 2-х этажный дом для большой семьи! Общая площадь 232.9 кв.м.
Фотографии соответствуют действительности.

Первый этаж: кухня-студия, 1 изолированная комната, ванная, 2 кладовые. Второй этаж: 3 изолированные комнаты,. ванная, балкон утепленный и открытый.
При продаже остается практически все!
Дом построен из качественных строительных материалов. На первом этаже на полу плитка (теплый пол, на втором - ламинат, кроме ванной комнаты.
Стены - газобетон + утеплитель. Крыша - мягкая кровля, утеплена.
Установлен новый двухконтурный котел.
Вода - скважина, есть возможность подключения к централизованной.
Слив - 3 больших кольца.

Ровный прямоугольной формы участок (ИЖС), на котором посажены плодовые деревья. При необходимости, есть возможность построить гараж или баню.

10 минут до центра города на машине!
Развитая инфраструктура. В шаговой доступности школа, детский сад, магазины, остановка общественного транспорта.

Просмотр в удобное для Вас время!

Торг рассматриваем!

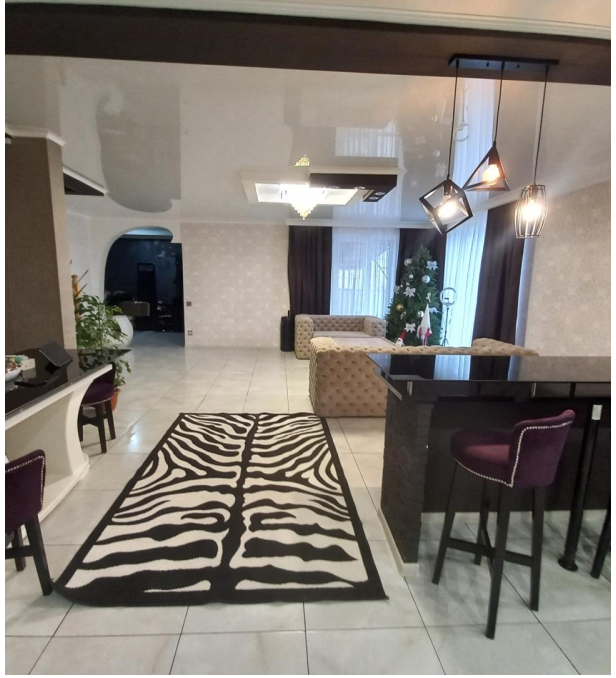

Тип объекта: **дом**
Общая площадь: **232.9 м²**
Количество этажей: **2**
Год постройки: **2016**
Тип участка: **ИЖС**
Душ: **В доме**
Количество комнат: **4**

Тип дома: **кирпично-монолитный**
Площадь участка: **5 сот.**
Подвальное помещение: **нет**
Материал стен: **Кирпич**
Санузел: **в доме**
Удобства: **в доме**

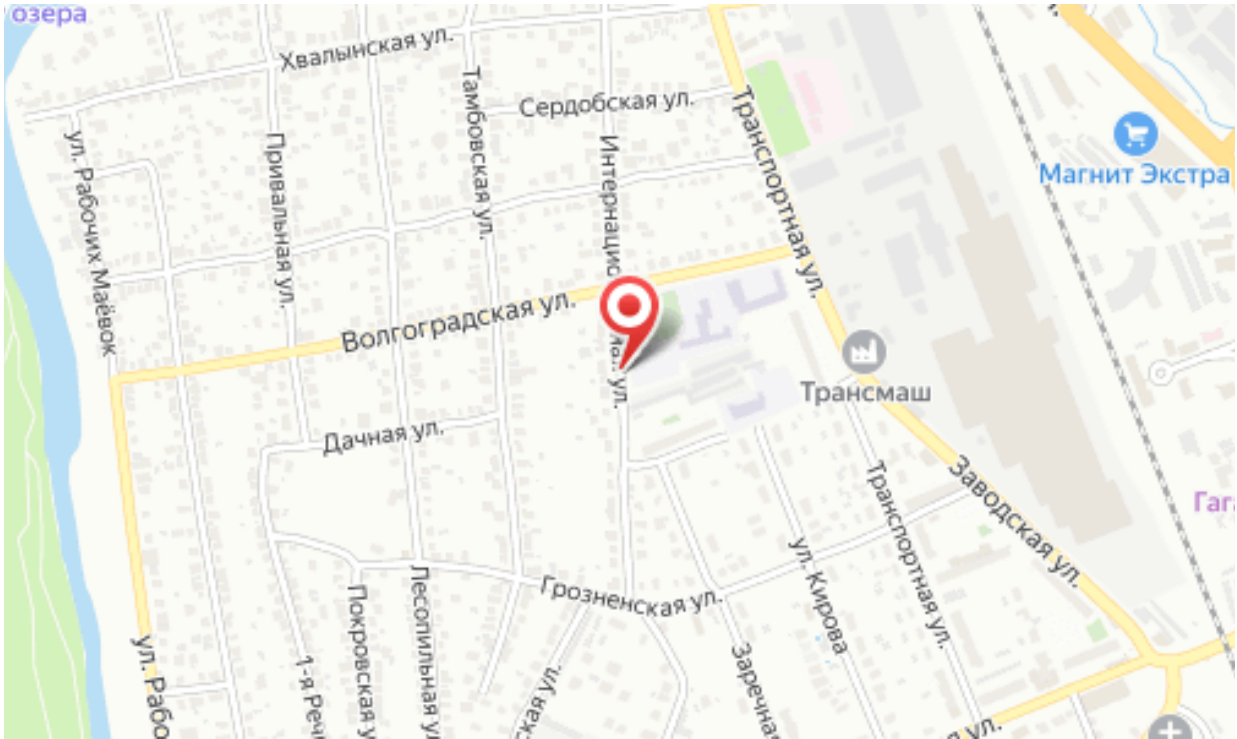
озера
Хвалынская ул.
Сердобская ул.
Тамбовская ул.
Привальная ул.
ул. Рабочих Маёвок
Транспортная ул.
Магнит Экстра
Волгоградская ул.
Трансмаш
Дачная ул.
Заводская ул.
Грозненская ул.
ул. Кирова
Покровская ул.
Лесопильная ул.