Продажа

продажа квартиры

Энгельс,

Саратовская обл, г Энгельс, мкр Энгельс-1, д 41

₽ 1 900 000

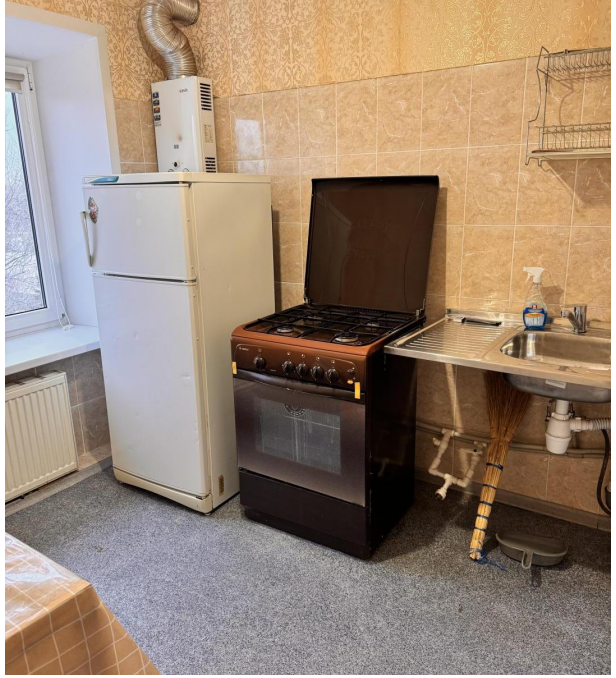

Предлагается к продаже 1- к.кв г. Энгельс. С видом на парк, расположена в самом центре летного городка. В квартире выполнен ремонт, установлены пластиковые окна , балкон не застеклён.
Рядом находится техникумы, больница , средняя школа и детский сад. Остановка общественного транспорта рядом, можно уехать в любой конец города.
Подходит под ипотеку, сертификаты.
По всем вопросам звоните.

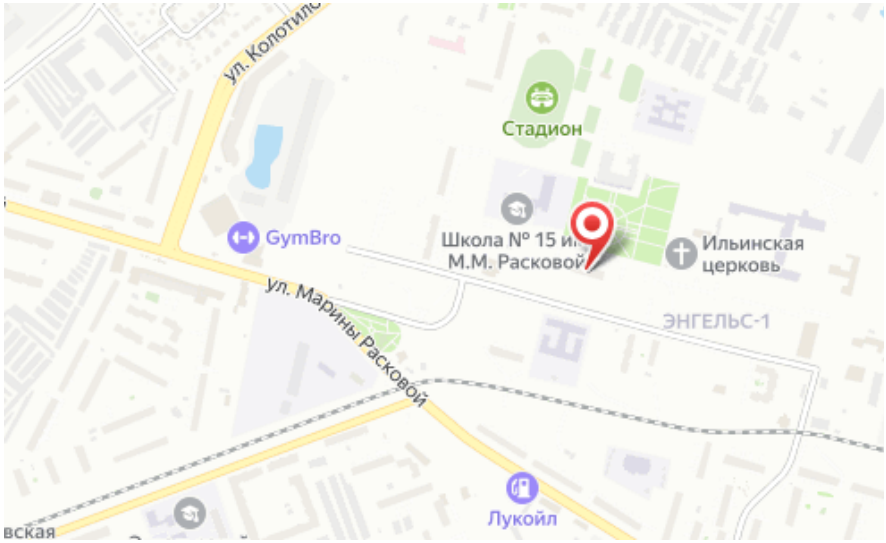

Количество комнат: **1**
Общая площадь: **31 м²**
Площадь кухни: **7 м²**
Этажей в доме: **4**
Тип балкона: **балкон**
Состояние объекта: **отличное**
Тип дома: **кирпичный**

Год постройки дома: **1964 г.**
Жилая площадь: **18 м²**
Этаж: **4**
Тип санузла: **Совмещенный**
Ремонт: **хороший**
Наличие мебели: **нет**
Тип комнат: **Изолированные**