Продажа

4-к.квартира, 76.5 м², 3/5 эт.

Энгельс,

Саратовская обл, г Энгельс, ул Колотилова, д 76

₽ 5 100 000

Продаю 4х комнатную квартиру в тихом районе города. Дом кирпичный, хороший третий этаж. В квартире сделан косметический ремонт, все комнаты изолированные, просторная кухня, санузел раздельный, лоджия, 6 метров, застеклена, большой коридор. Окна выходят на двор и улицу. Чистый, ухоженный подъезд. Соседи спокойные, дружелюбные. Во дворе есть детская площадка, парковочные места. В шаговой доступности школа, дет.сад, магазины, аптеки, удобная транспортная развязка. Помогу с ипотекой. Рассмотрим любой вид оплаты. Торг реальному покупателю уместен. Звоните.

Количество комнат: **4**
Общая площадь: **76.5 м²**
Площадь кухни: **9 м²**
Этажей в доме: **5**
Тип балкона: **лоджия**
Состояние объекта: **отличное**
Мусоропровод: **нет**
Тип дома: **кирпичный**

Год постройки дома: **1976 г.**
Жилая площадь: **50 м²**
Этаж: **3**
Тип санузла: **Раздельный**
Ремонт: **косметический**
Наличие телефона: **нет**
Вид из окон: **во двор и на улицу**
Тип комнат: **Изолированные**

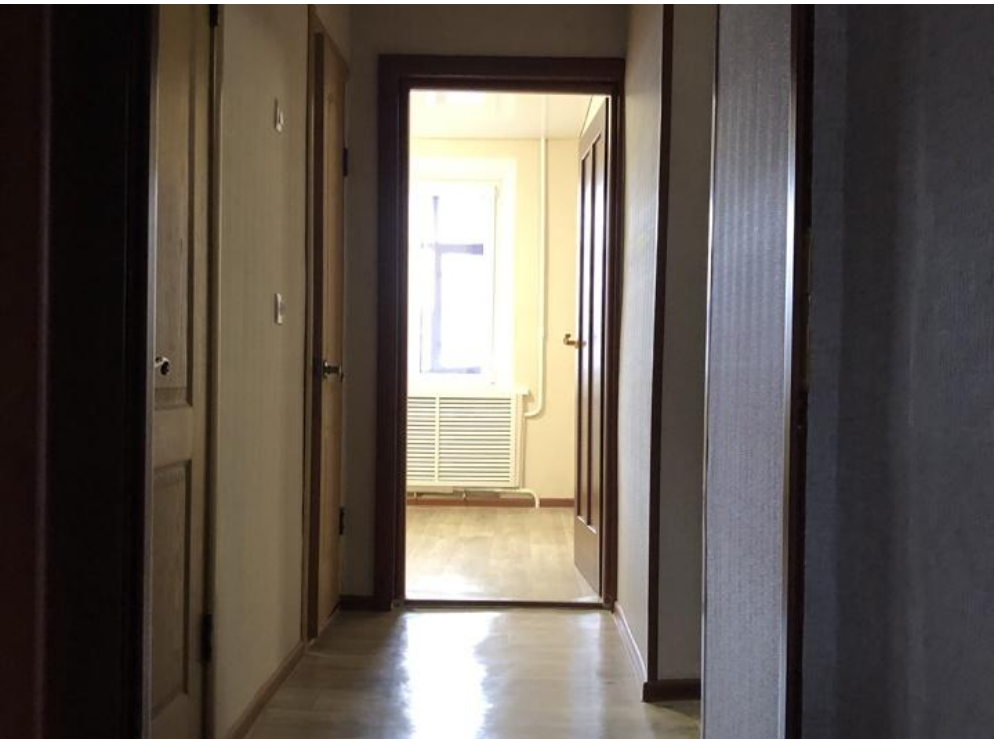

santek

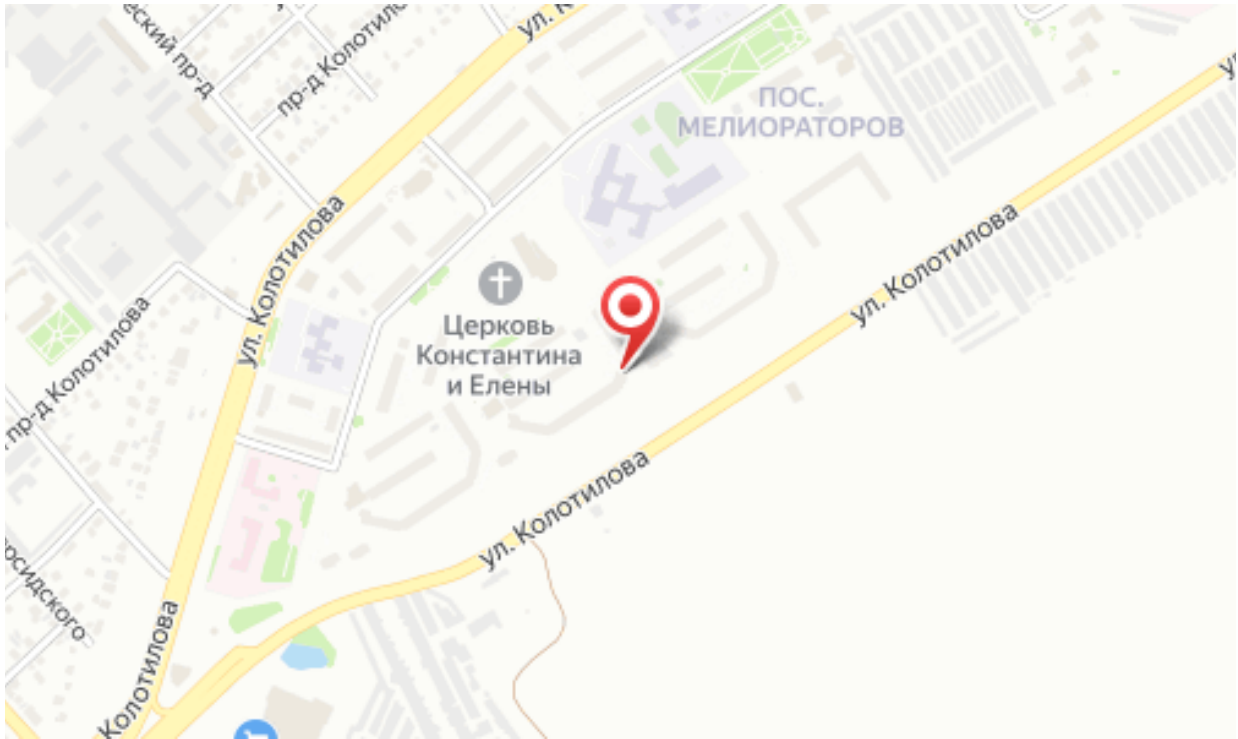
пр-д Колотилова
ул. Колотилова
ПОС.
МЕЛИОРАТОРОВ
Церковь
Константина
и Елены
ул. Колотилова
ул. Колотилова
пр-д Колотилова
ул. Колотилова