Продажа

3-к.квартира, 112.8 м², 3/11 эт.

Энгельс,

Саратовская обл, г Энгельс, наб им.генерал-лейтенанта Рудченко М.М., д 7

₽ 16 500 000

В продаже замечательная, просторная 3-х комнатная квартира в самом центре г. Энгельса - Набережная им. ген. Рудченко М.М., д. 7
1-я линия от Волги, вид из окон квартиры на Набережную

ИНФРАСТРУКТУРА:
Всё необходимое для комфортной жизни в шаговой доступности: сетевые магазины, аптеки, школа №12, детские сады, медицинские центры, поликлиники, Покровский парк, Ярмарка, Набережная
Отличная транспортная развязка

О КВАРТИРЕ:
Расположена на 3 этаже 11-ти этажного монолитного дома
Площадь квартиры 112,8 кв.м
Дом с закрытой придомовой территорией, крышная котельная
Есть детская и спортивная площадки, парковочные места

В квартире выполнен качественный дорогостоящий ремонт
Комнаты просторные, изолированные, два санузла
Пластиковые окна, металлическая входная дверь, просторный тамбур
Чистый подъезд, придомовая территория ухоженная
Перепланировка в квартире не производилась

О СДЕЛКЕ:
Свободная продажа
Один взрослый собственник
В собственности более 5 лет
Звоните, консультируем по всем вопросам
Юридическое сопровождение сделки!

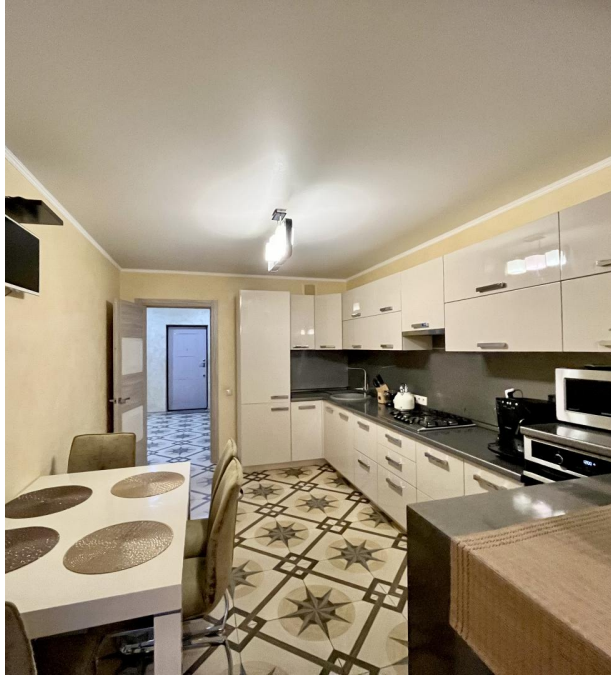

Количество комнат: **3**
Общая площадь: **112.8 м²**
Этаж: **3**
Тип санузла: **Совмещенный**
Ремонт: **евроремонт**
Наличие телефона: **нет**
Наличие мебели: **да**
Вид из окон: **на улицу**
Тип комнат: **Изолированные**

Год постройки дома: **2008 г.**
Площадь кухни: **23 м²**
Этажей в доме: **11**
Тип балкона: **нет**
Состояние объекта: **отличное**
Наличие интернета: **да**
Мусоропровод: **нет**
Тип дома: **монолит**

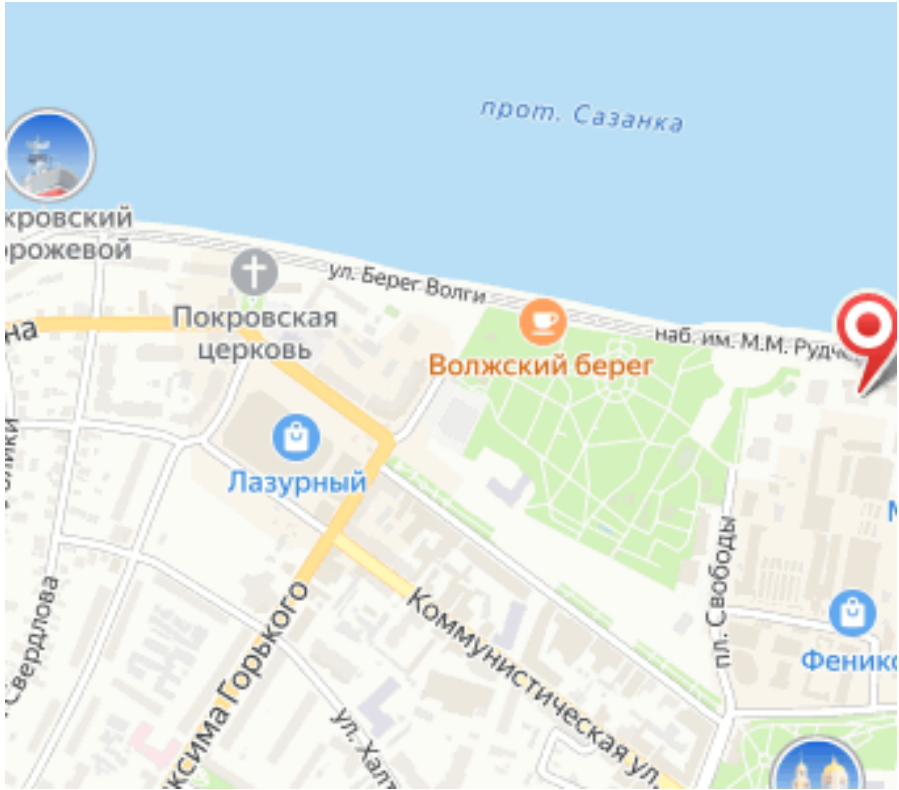
прот. Сазанка
Покровская церковь
ул. Берег Волги
Волжский берег
Лазурный
Коммунистическая ул.
пл. Свободы