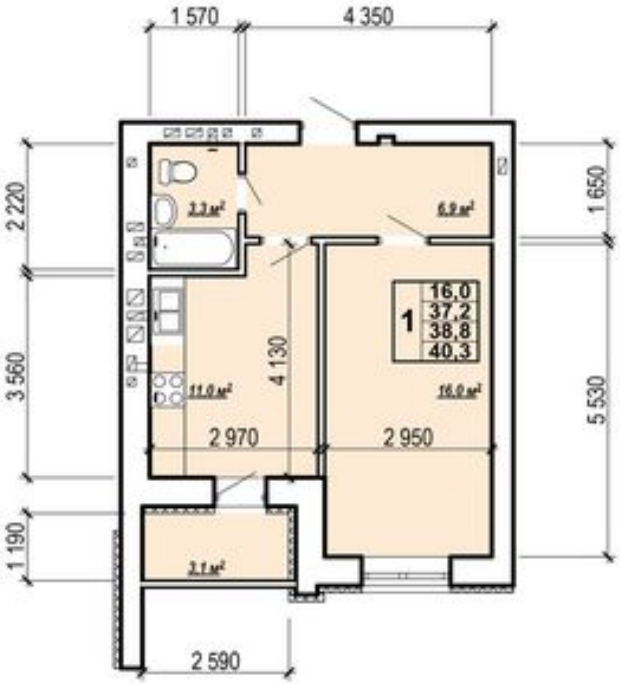

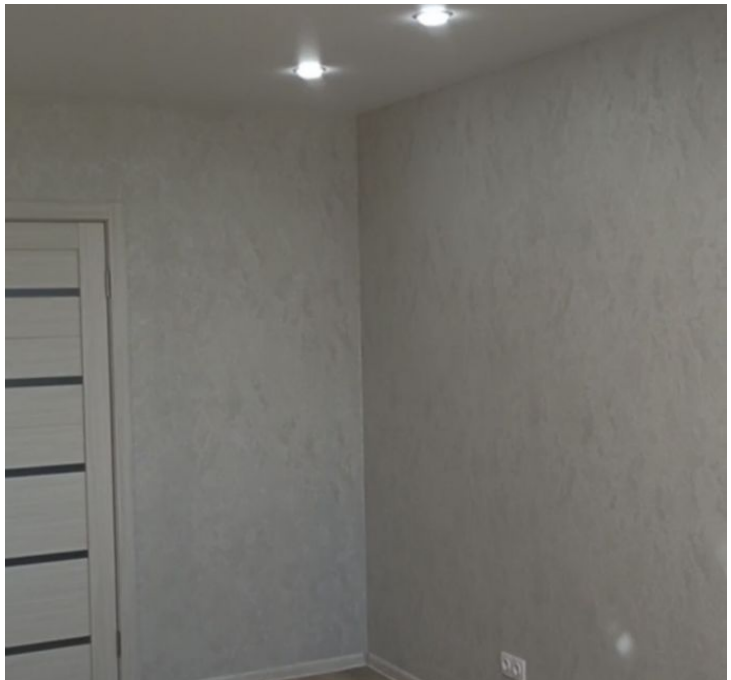

Продажа

1-к.квартира, 40.4 м², 6/10 эт.

Энгельс,

Саратовская обл, г Энгельс, ул Колотилова, д 100

₽ 3 870 000

ОСТАЛАСЬ ВСЕГО ОДНА ОДНОКОМНАТНАЯ КВАРТИРА !!!
ПОДХОДИТ ПОД СЕМЕЙНУЮ И IT ИПОТЕКУ !!!
Продаётся отличная 1-комнатная квартира в новом ЖК "Дом у Озера" в Энгельсе . ДОМ СДАН !!!
Новый современный дом с крышной котельной .
Данная квартира с видом во двор , на озеро .
"Дом у озера" - многоэтажная жилая застройка расположенная в г. Энгельсе, представляющая собой 10-ти этажный кирпичный жилой дом с лаконичным фасадом, выдержанным в единой колористике.
Время движения до центра города составит не более 8 минут.
Данная квартира без ремонта с предчистовой отделкой " white box" ,
При желании возможно выполнить качественный ремонт из современных отделочных материалов .
Будут установлены межкомнатные двери; потолок – натяжной с точечными светильниками и центральной люстрой ; на полу ламинат, напольный плинтус; электрическая разводка с розетками и выключателями .
Санузел совмещенный будет отделка плиткой, установлена сантехника.
На фото образец квартиры с ремонтом .
Есть еще варианты 1-2-3 квартир в этом доме , с ремонтом и с предчистовой отделкой !
БЕЗ РИЕЛТОРСКОЙ комиссии для покупателя !!!
Все подробности по телефону .
ЗВОНИТЕ ! Квартиры разлетаются , как "горячие пирожки"!

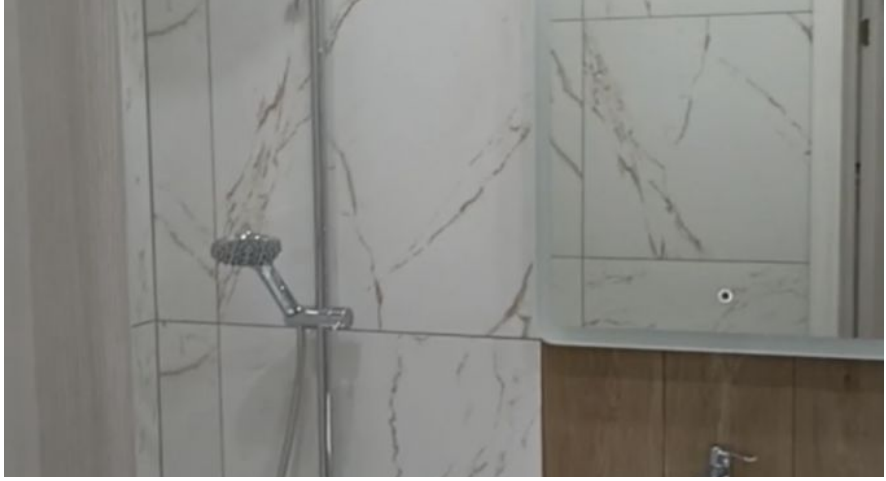

Количество комнат: **1**
Общая площадь: **40.4 м²**
Этаж: **6**
Тип санузла: **Совмещенный**
Ремонт: **евроремонт**

Год постройки дома: **2024 г.**
Площадь кухни: **11 м²**
Этажей в доме: **10**
Тип балкона: **лоджия**
Тип дома: **кирпичный**

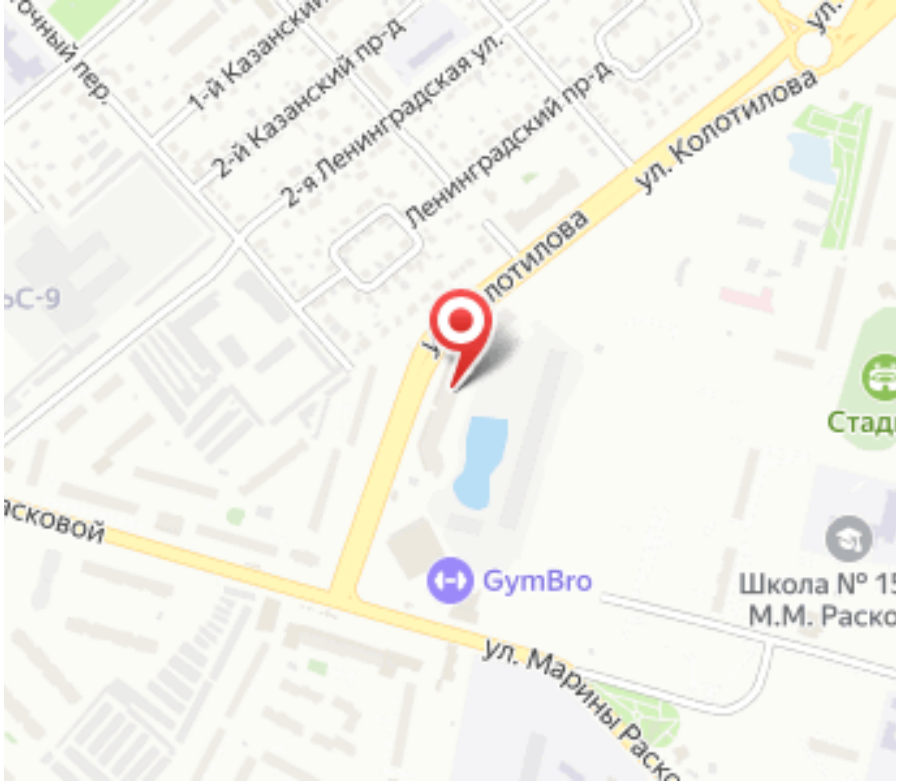
1-й Казанский
2-й Казанский пр-д
2-я Ленинградская ул.
Ленинградский пр-д
ул. Колотилова
GymBro
ул. Марины Раско