Продажа

Продаю дом

Энгельс,

Саратовская обл, г Энгельс, проезд Серафимовича, д 6

₽ 6 900 000

Продаю просторный уютный дом 80.1 кв м на участке 5, 44 сотки. Дом деревянный, обложен кирпичом. В доме прихожая, большая кухня, санузел, 3 комнаты (смежные). Стены и полы выровнены, на полу линолеум, натяжные потолки на кухне и в зале, в комнатах потолочная плитка, санузел совмещенный, обшит пластиковыми панелями, везде пластиковые окна. Отопление - двухконтурный газовый котел, канализация - септик на 3 кольца (5,5 кубов). Крыша - шифер. Забор металлический. Участок ухоженный. Растут плодовые деревья: черешня, груша, яблони. Дом в черте города, недалеко от остановки Колосок. В пешей доступности остановка общественного транспорта с возможностью уехать в любую сторону Энгельса и Саратов. В другую сторону река Волга (пляж, рыбалка) также в пешей доступности. Мебель оставим частично по договоренности. Продажа альтернативная. Подходит любой вид расчета!!!Звоните Маргарите и записывайтесь на просмотр!!!

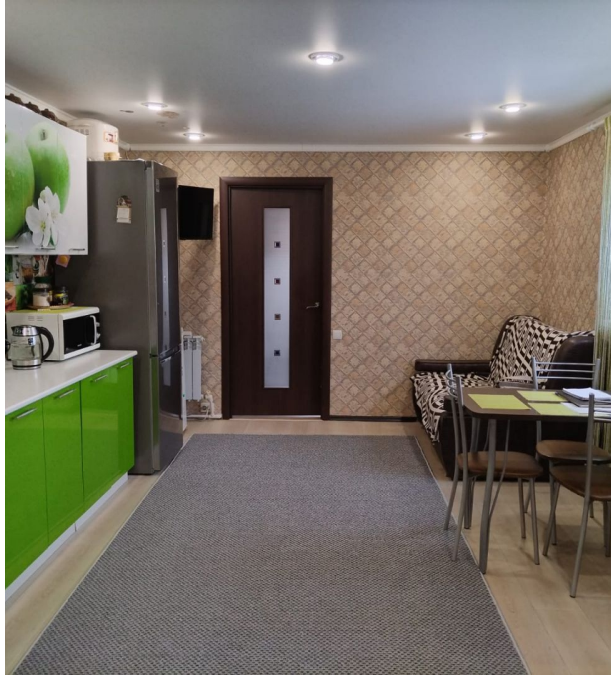

Тип объекта: **дом**
Общая площадь: **80.1 м²**
Количество этажей: **1**
Год постройки: **2012**
Тип участка: **ИЖС**
Душ: **В доме**
Количество комнат: **3**

Тип дома: **кирпичный**
Площадь участка: **5.44 сот.**
Подвальное помещение: **нет**
Материал стен: **Бревно**
Санузел: **в доме**
Удобства: **в доме**

ГРАМОТА
МИР

МИР

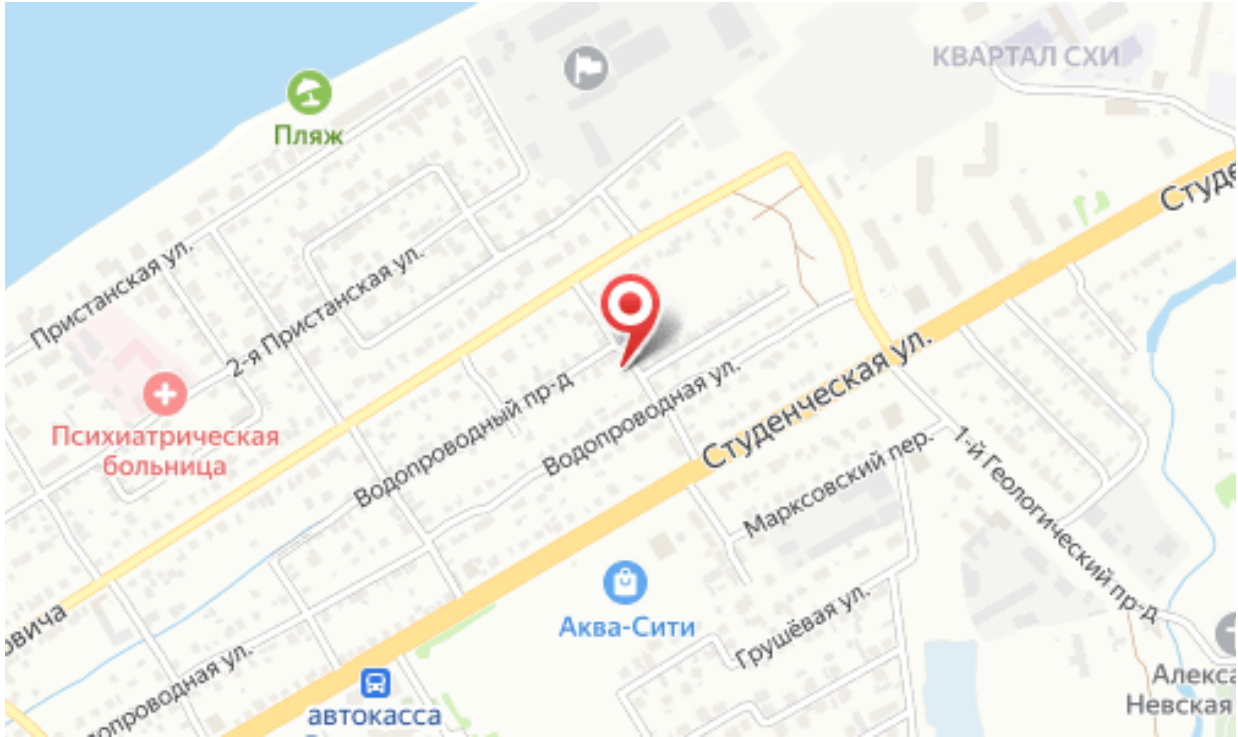
КВАРТАЛ СХИ
Пляж
Пристанская ул.
2-я Пристанская ул.
Психиатрическая больница
Водопроводный пр-д
Водопроводная ул.
Студенческая ул.
Марксовский пер.
1-й Геологический пр-д
Аква-Сити
Грушёвая ул.
автокасса