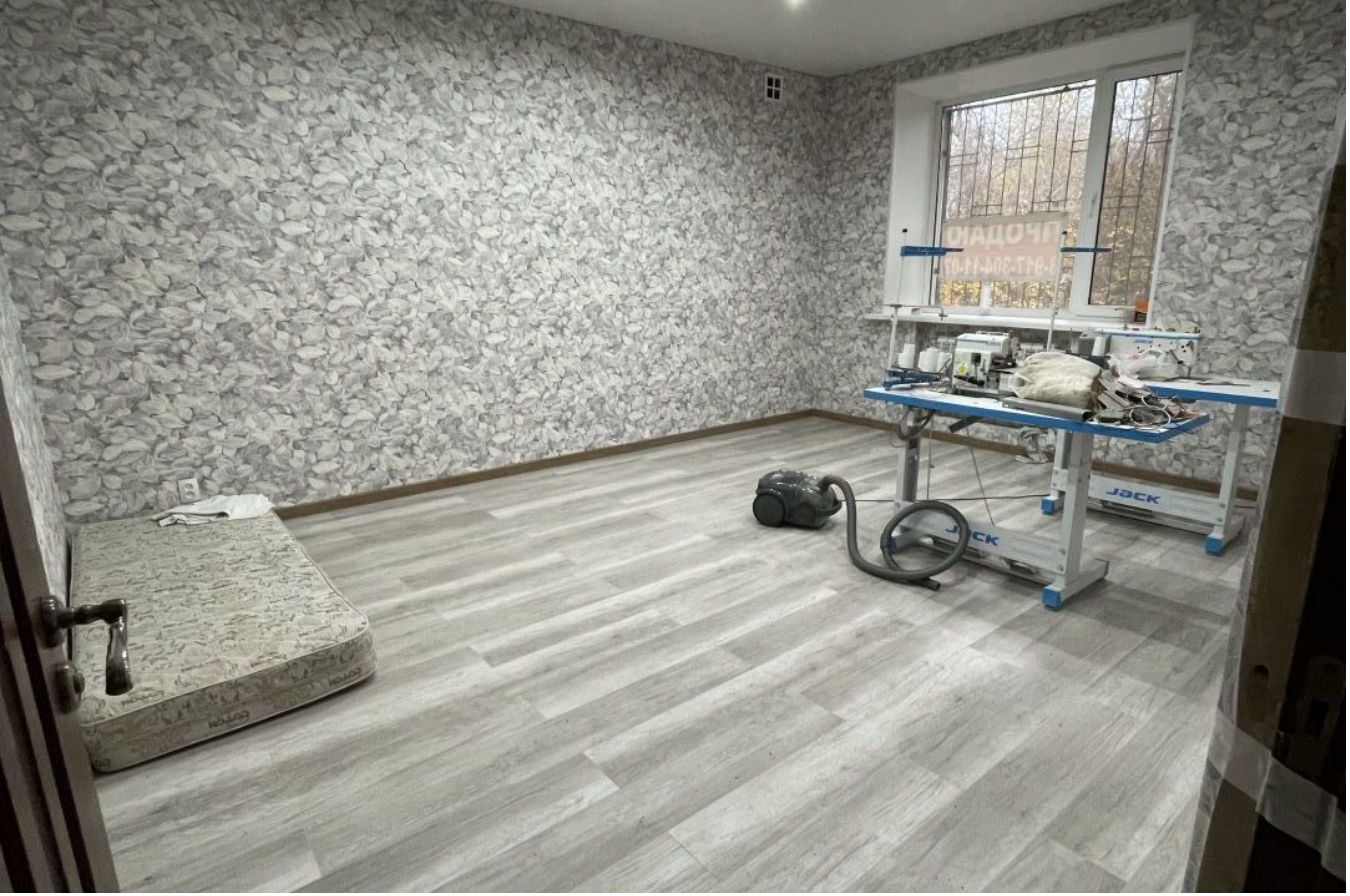

Продажа

3-к.квартира, 88 м², 1/4 эт.

Энгельс,

Саратовская обл, г Энгельс, мкр Энгельс-1, д 16

₽ 4 650 000

Продается универсальная квартир на 1 этаже жилого 4-х этажного дома. В квартире произведены строительные работы: полностью выполнен демонтаж пола, напольное покрытие выровнено осталось положить плитку, которая уже приобретена собственником квартиры на территорию площади кухни и коридора, полностью заведена новая электрическая проводка, установлен новый электрический распределительный щиток, выровнены и подготовлены стены квартиры к покраске и (или) обоям, полностью произведены работы по замене системы отопления (труб и радиаторов отопления) . В одной из комнат полностью выполнен ремонт. Установлены пластиковые окна, на окнах имеются решетки. Межкомнатные двери установлены на заказ (дерево), установлена новая входная дверь (в целлофане). В квартире под территорией кухни имеется, погреб для хранения зимних овощей и заготовок, погреб глубокий и сухой. В санузле имеется комната, которую можно оборудовать под хамам и (или) парную. Высота потолков составляет 3,2 см. Квартира ждет большую дружную семью. Подходит под любую форму расчета. Торг обсуждается.
Дом расположен в уютном районе города, рядом детские сады, школа №15, маршрутные такси, автобус 284 А (Энгельс -Саратов).

Количество комнат: **3**
Общая площадь: **88 м²**
Этаж: **1**
Тип санузла: **Совмещенный**
Наличие мебели: **нет**
Высота потолков в метрах: **3.2 м.**
Тип комнат: **Изолированные**

Год постройки дома: **1941 г.**
Площадь кухни: **14 м²**
Этажей в доме: **4**
Тип балкона: **нет**
Вид из окон: **во двор**
Тип дома: **кирпичный**

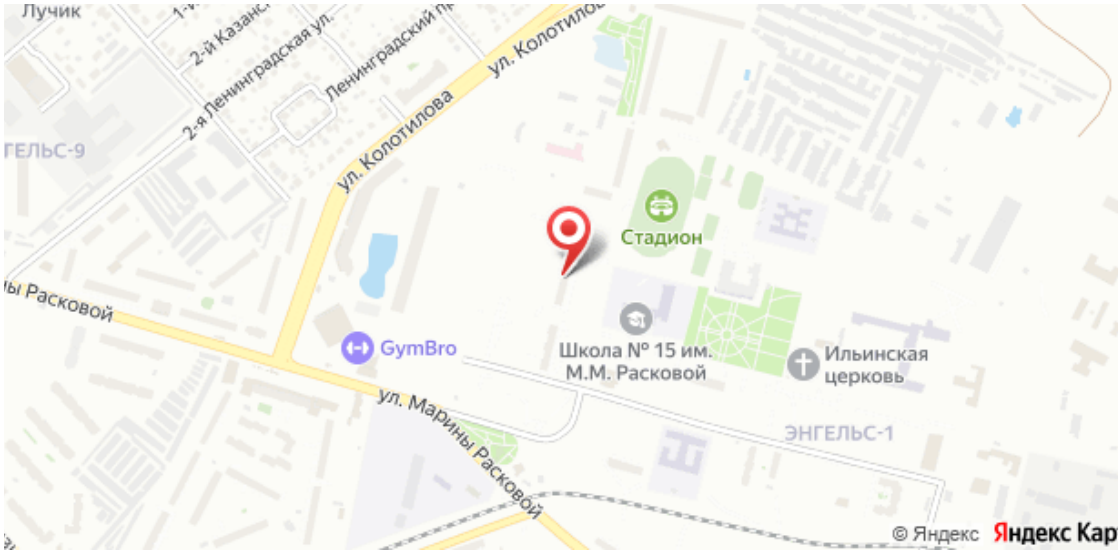
Лучик
2-й Казанс
2-я Ленинградская ул.
Ленинградский пр
ул. Колотилов
ул. Колотилова
ГЕЛЬС-9
Стадион
ы Расковой
GymBro
Школа № 15 им.
М.М. Расковой
Ильинская
церковь
ул. Марины Расковой
ЭНГЕЛЬС-1
© Яндекс
Яндекс Кар