**Продажа**

## 2-к.квартира, 42 м², 1/5 эт.

Энгельс,

Саратовская обл, г Энгельс, ул Полиграфическая, д 65

## ₽ 2 800 000

Продается двухкомнатная квартира, комнаты в квартире изолированы. Квартира с ремонтом, в хорошем состоянии, пластиковые окна, с/у - кафель, полы-линолеум, потолки-натяжные. Окна пластиковые, натяжной потолок, входная металлическая дверь. Установлены счётчики. При продаже в квартире остается кухонный гарнитур.
Дом расположен в отличном районе: всё, что необходимо современному человеку, в шаговой доступности детские сады №41,25, школы №14№18, спортивная школа, стадион, бассейн "Лазурный", магазины и т.д. ..вся необходимая инфраструктура для комфортного проживания семьи. Чистый и ухоженный подъезд и придомовая территория. Удобная транспортная развязка маршрутных такси города. Звоните!!! Подходит под любую форму расчета, в собственности более 5-ти лет.

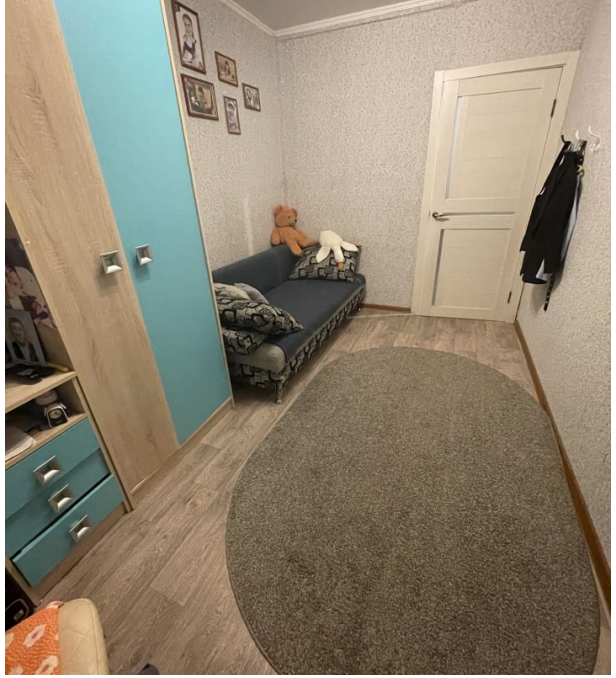

Количество комнат: **2**
Общая площадь: **42 м²**
Этаж: **1**
Тип санузла: **Совмещенный**
Ремонт: **хороший**
Вид из окон: **на улицу**
Тип комнат: **Изолированные**

Год постройки дома: **1970 г.**
Площадь кухни: **6 м²**
Этажей в доме: **5**
Тип балкона: **нет**
Наличие мебели: **да**
Тип дома: **панельный**

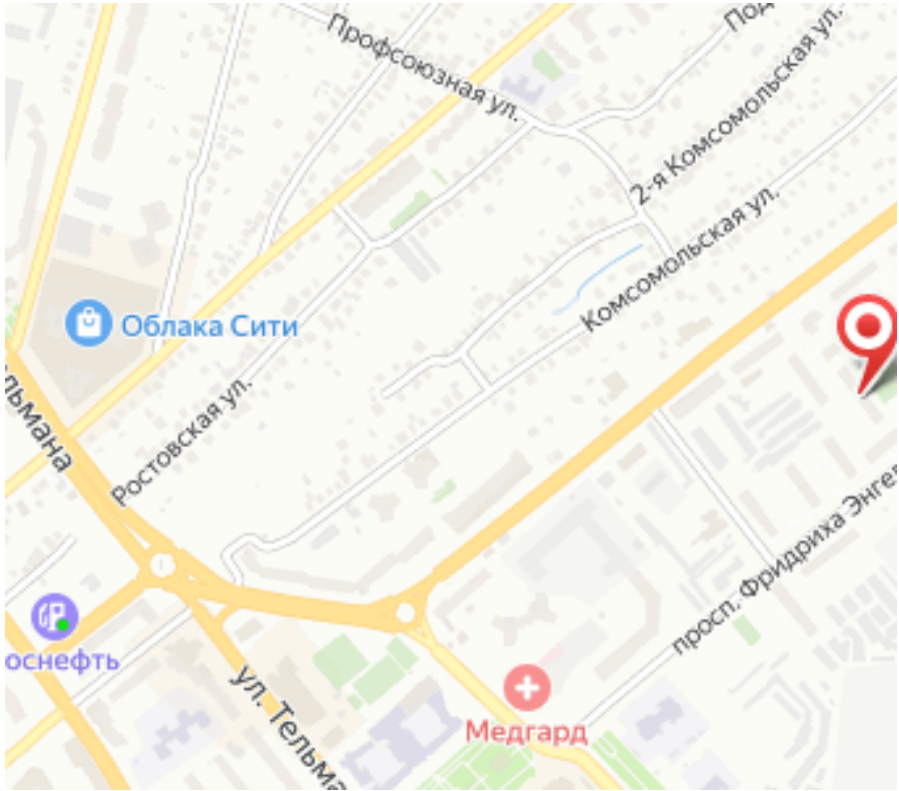
Профсоюзная ул.
2-я Комсомольская ул.
Комсомольская ул.
Облака Сити
Ростовская ул.
оснефть
ул. Тельмана
просп. Фридриха Энге
Медгард