Продажа

1-к.квартира, 30.3 м², 4/6 эт.

Саратов,

Саратов, Рабочая улица, 4/6

₽ 4 400 000

Продается однокомнатная квартира в кирпичном доме по ул.Рабочая, район парка "Липки". Квартира находится на среднем этаже, внутри выполнен хороший косметический ремонт, установлены пластиковые окна, счетчики приборов учета, натяжные потолки, на полу качественный ламинат, кондиционер, уютная и светлая кухня с кухонным гарнитуром и техникой, просторная комната с выходом на балкон-утеплен и остеклен с дополнительным шкафом, санузел совмещенный в современной плиткой и с необходимой инсталяцией, коридорная зона оборудована шкафом купе, в котором можно разместить любую одежду и необходимые вещи, хорошие соседи-тихие и спокойные, территория двора закрытая. Отличное местоположение дома, в шаговой доступности остановки общественного транспорта,магазины, торговые центры, детские сады, школы, учебные заведения, парк "Липки", консерватория и проспект Столыпина и Новая Набережная, очень развитый район. Данное предложение не требует вложений и оснащено всем необходимым для жизни или сдачи в наем.

Количество комнат: **1**
Общая площадь: **30.3 м²**
Этаж: **4**
Тип санузла: **Совмещенный**
Ремонт: **косметический**
Наличие телефона: **нет**
Наличие мебели: **да**
Вид из окон: **во двор**
Тип дома: **кирпичный**

Год постройки дома: **1968 г.**
Площадь кухни: **6 м²**
Этажей в доме: **6**
Тип балкона: **балкон**
Состояние объекта: **отличное**
Наличие интернета: **да**
Мусоропровод: **нет**
Высота потолков в метрах: **2.75 м.**
Тип комнат: **Изолированные**

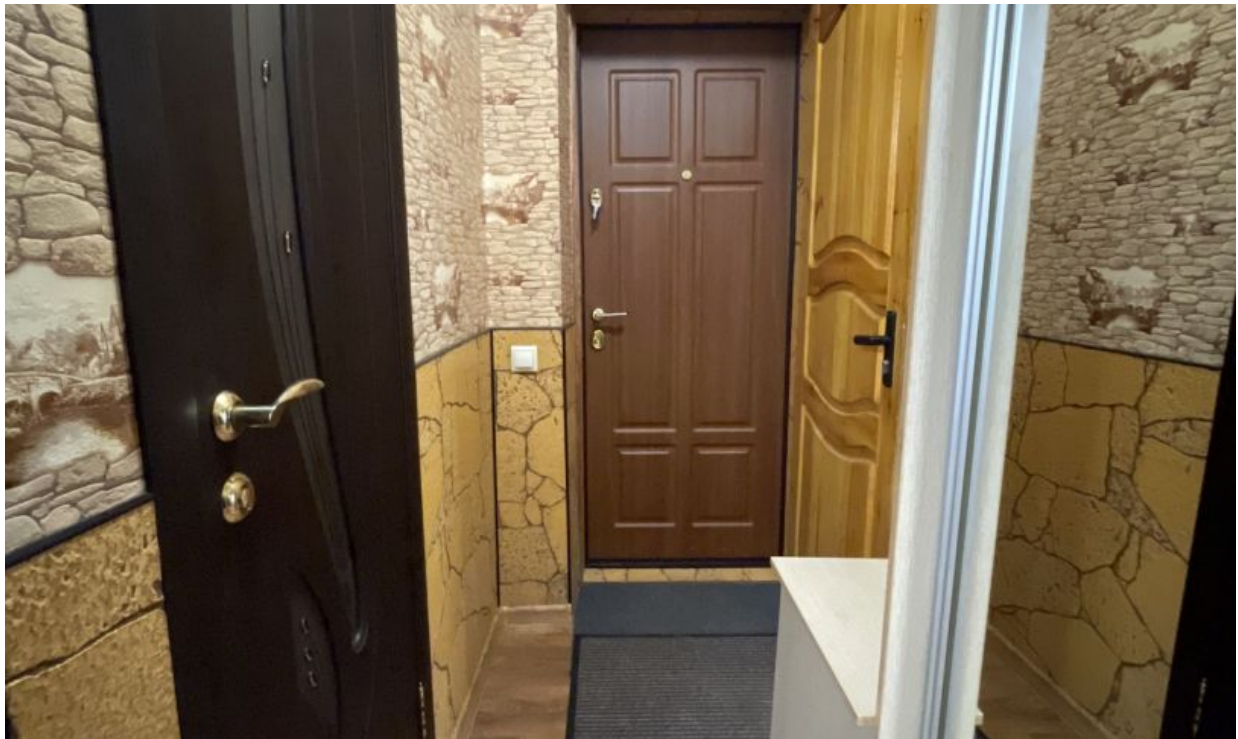

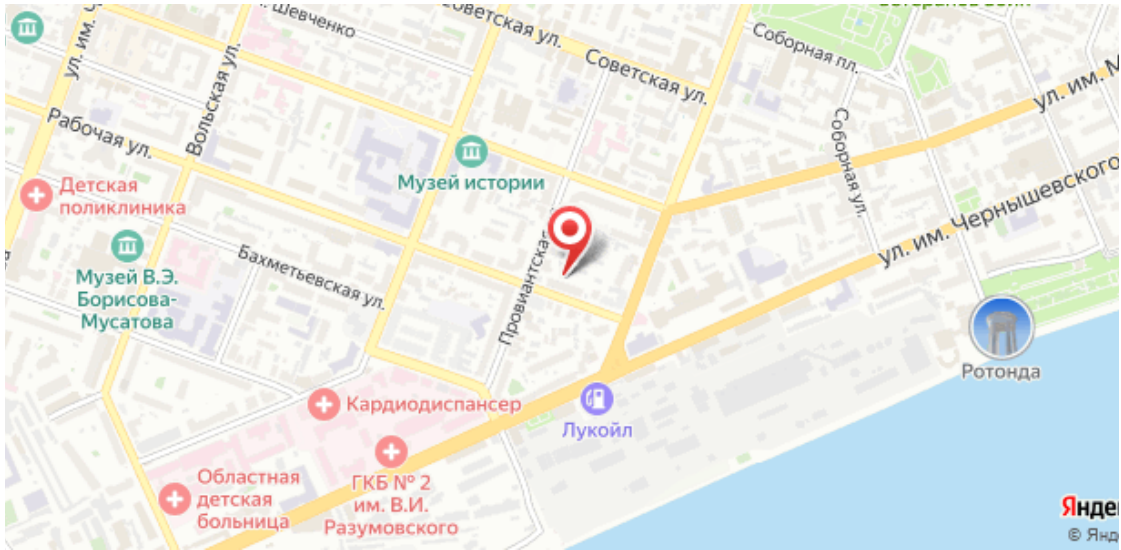
Шевченко
Советская ул.
Советская ул.
Соборная пл.
Соборная ул.
ул. им. Чернышевского
Рабочая ул.
Вольская ул.
Детская поликлиника
Музей истории
Провиантская
Бахметьевская ул.
Музей В.Э. Борисова-Мусатова
Ротонда
Кардиодиспансер
Лукойл
Областная детская больница
ГКБ № 2 им. В.И. Разумовского