Продажа

Дом дешевле квартиры

Саратов,

г Саратов, мкр Новосоколовогорский, ул Ташкентская, уч 67

₽ 6 900 000

Актуально!!!!!!!
К продаже предлагается великолепный современный таунхаус по сути свой изолированный дом со своим участком и т д, В доме облагороженная территория, забор с откатными воротами, дом в современном ремонте, прихожая теплая, тамбур, просторная кухня - гостиная, совмещенный санузел, теплый пол, на втором этаже две изолированные комнаты и одна проходная. + оборудованный теплый огромный подвал- кабинет, погреб) или просто дом пространство для любых целей, хоть спорт зал.

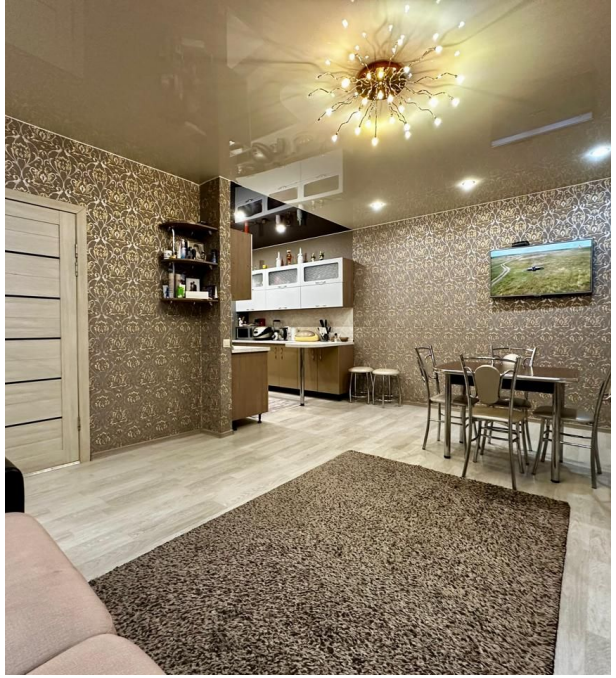

Тип объекта: **таунхаус**
Общая площадь: **83.3 м²**
Количество этажей: **2**
Год постройки: **2014**
Тип участка: **ИЖС**
Душ: **В доме**
Размер доли: **100 %**

Тип дома: **кирпичный**
Площадь участка: **2.5 сот.**
Подвальное помещение: **Подвал**
Материал стен: **Кирпич**
Санузел: **в доме**
Удобства: **да**
Количество комнат: **4**

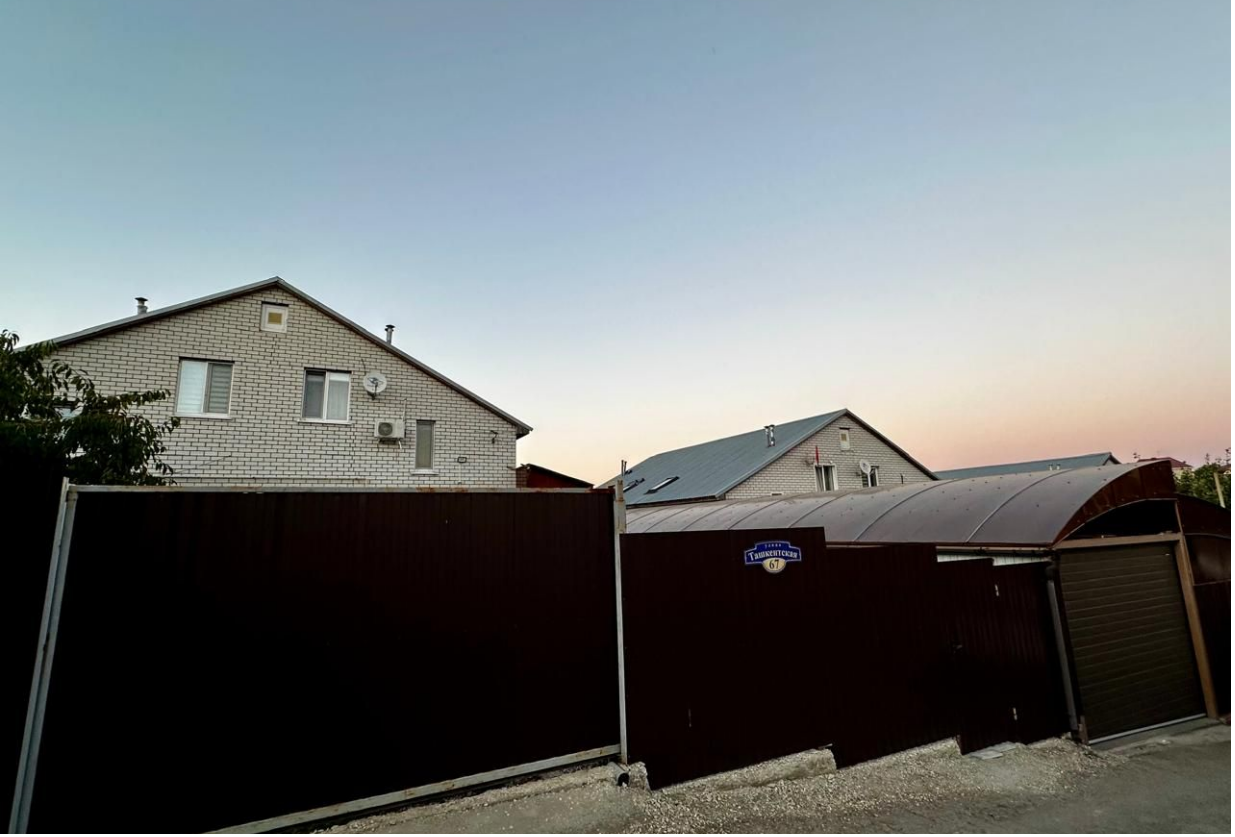
ТАШКЕНТСКИЙ
67

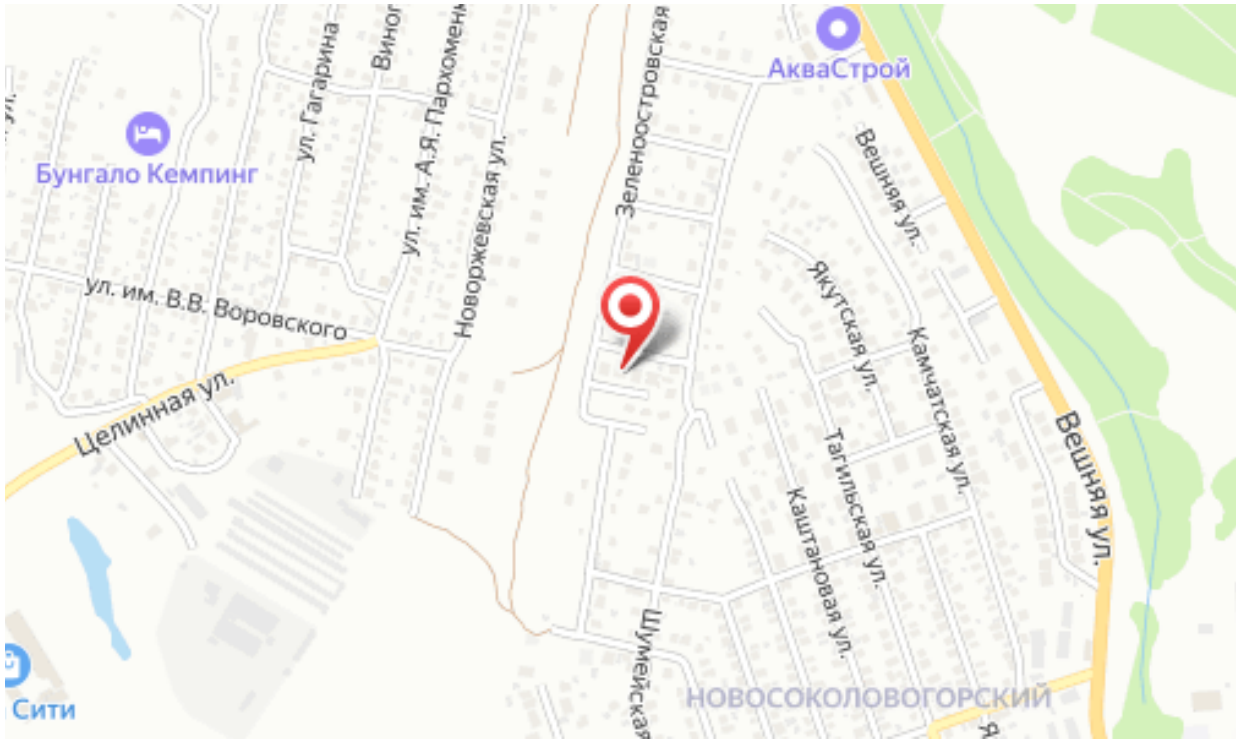
АкваСтрой
Бунгало Кемпинг
ул. Гагарина
ул. им. А.Я. Пархомен
Новоржевская ул.
Зеленоостровская
Вешняя ул.
Якутская ул.
Камчатская ул.
ул. им. В.В. Воровского
Целинная ул.
Тагильская ул.
Каштановая ул.
Шумейская
Вешняя ул.
НОВОСОКОЛОВОГОРСКИЙ
Сити