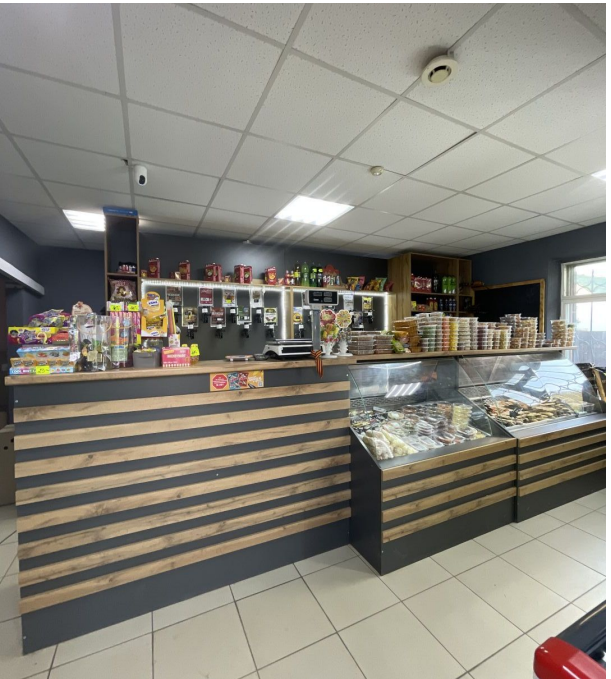

Продажа

Торговое помещение 47 м²

Саратов,

Саратовская обл, Татищевский р-н, село Сторожевка, ул Газовиков, зд 6А

₽ 4 150 000

1 линия! Продается нежилое помещение 47,7 кв.м. с долгосрочным арендатором (готовый бизнес) по ул. Газовиков, с. Сторожовка. Здание кирпичное отдельностоящее, участок под зданием оформлен в собственность, внутри выполнен косметический ремонт, установлены счетчики прибора учета, кондиционер, потолок армстронг, на полу плитка, есть подсобные помещения, санузел с душевой кабиной и комнатой отдыха для персонала и запасной выход. коммуникации все центральные: свет, вода, газ, канализация-центральная. Отличное местоположение здание, центральная часть поселка, большая проходимость, хорошая и вместительная зона парковки, в доступности остановки общественного транспорта.

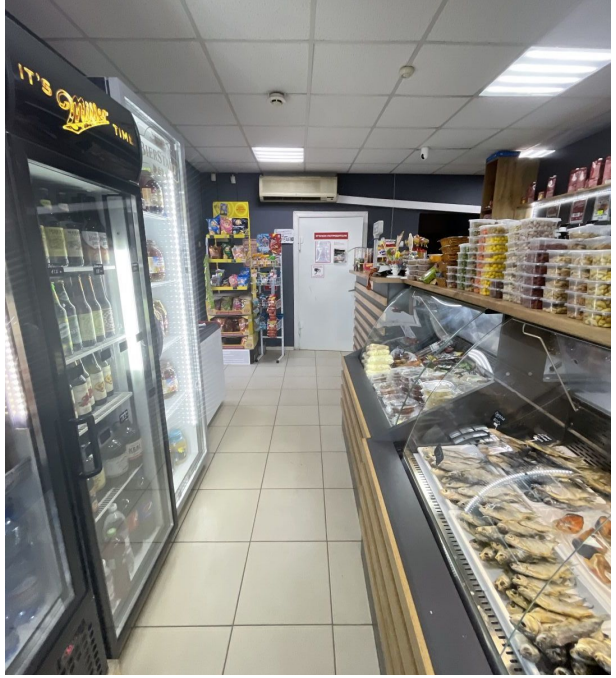

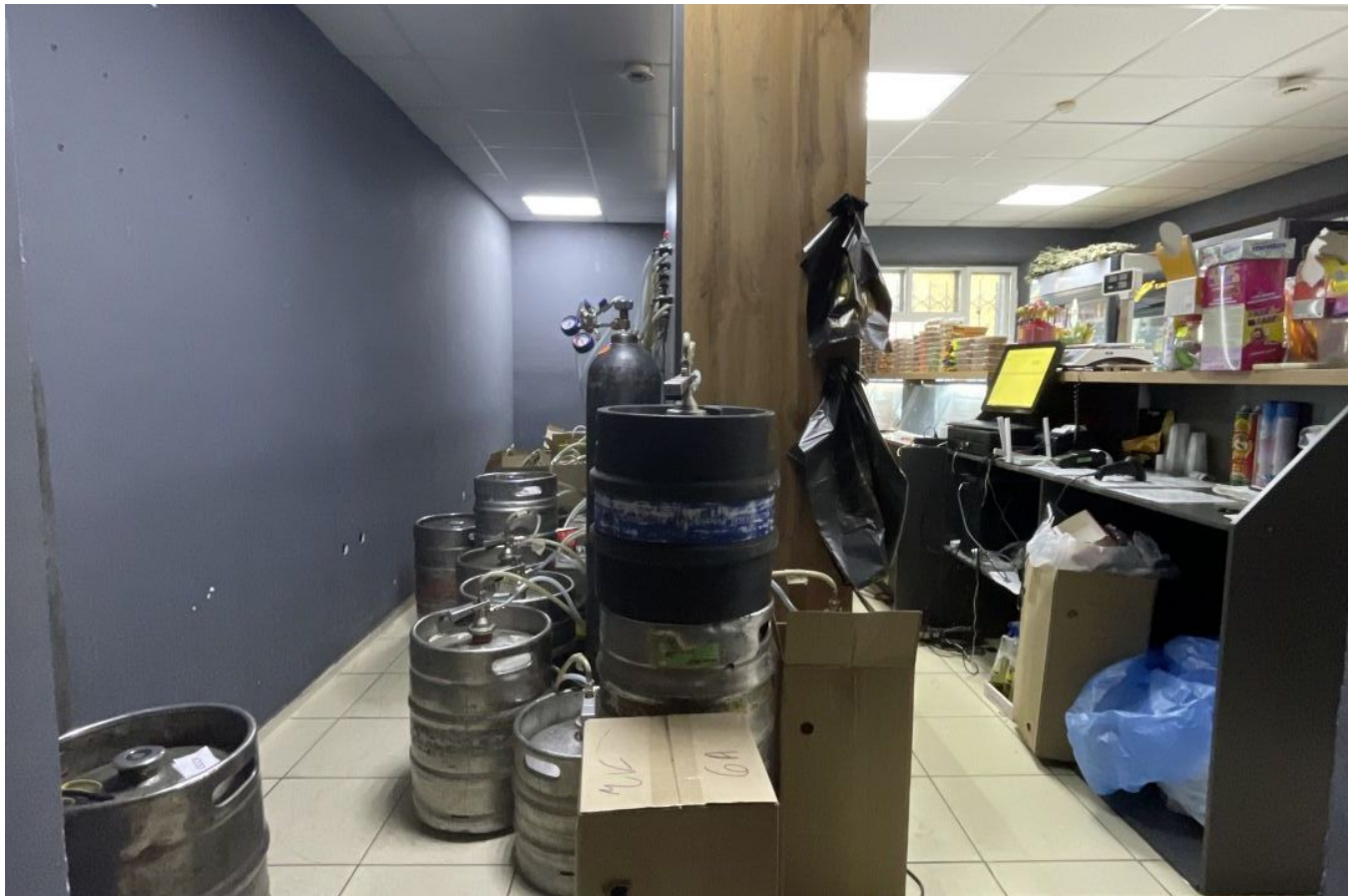

Общая площадь: **47 м²**
Этаж: **1**

Вид объекта: **Торговое помещение**
Этажность дома: **1**

Пятёрочка
УНИВЕРСАЛ

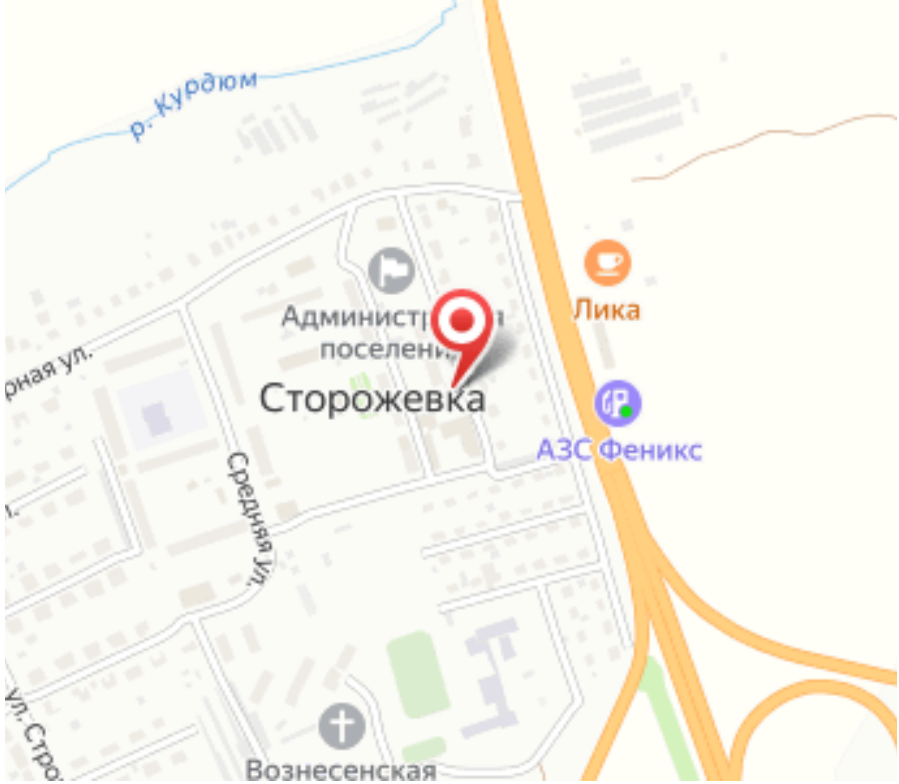
р. Курдюм
Лика
Сторожевка
АЗС Феникс
Средняя ул.
Вознесенская