Продажа

дача 57 м² на участке 417 сот.

Саратов,

муниципальное образование Саратов, СНТ Строитель-2

₽ 800 000

Продаю прекрасную дачу в Саратовском районе , Расловка 1-ая,СНТ Строитель -2., до пляжа 5 минут пешком .На первом этаже дачи расположена большая кухня , прихожая и две небольшие комнаты. На втором этаже одна большая комната. На улице пристроена большая терраса, где даже в дождливую погоду можно поужинать или пообедать на свежем воздухе. Душевая и санузел деревянные ,расположены на улице .Дача и участок огорожены сеткой рабицей .,ворота и место под автомобиль есть. На участке растут плодовые деревья (5 яблонь), малина, клубника .Для воды имеется большая пластмассовая ёмкость. Дорожки на участке ,выложены террасной доской. При продаже остаётся: встроенная кухня, холодильник ,диван ,2 кровати ,стол ,стулья ,мангал. Звоните по всем интересующим вам вопросам, на сообщения отвечаю позже.

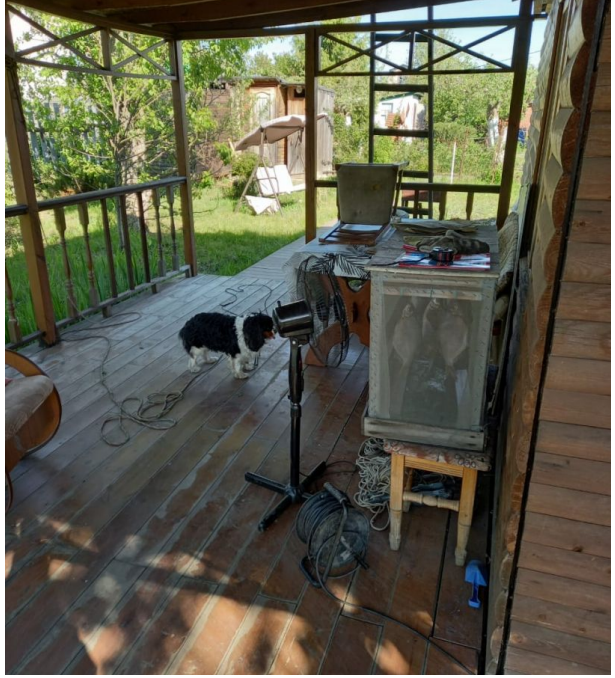

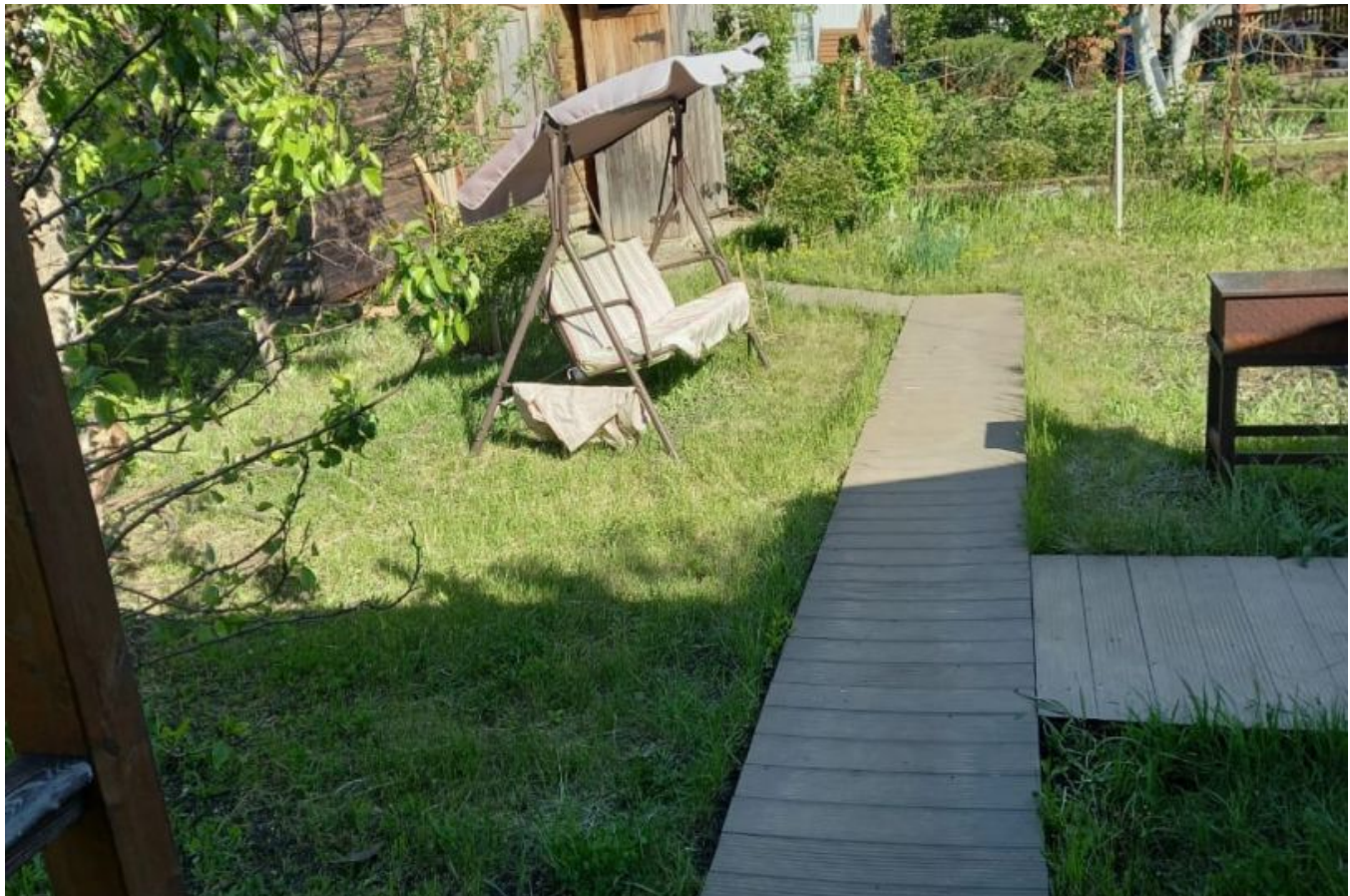

Тип объекта: **дача**
Общая площадь: **57 м²**
Количество этажей: **2**
Материал стен: **Кирпич**
Санузел: **на улице**
Удобства: **на улице**

Тип дома: **кирпичный**
Площадь участка: **417 сот.**
Год постройки: **1996**
Тип участка: **садовый**
Душ: **на улице**
Количество комнат: **2**

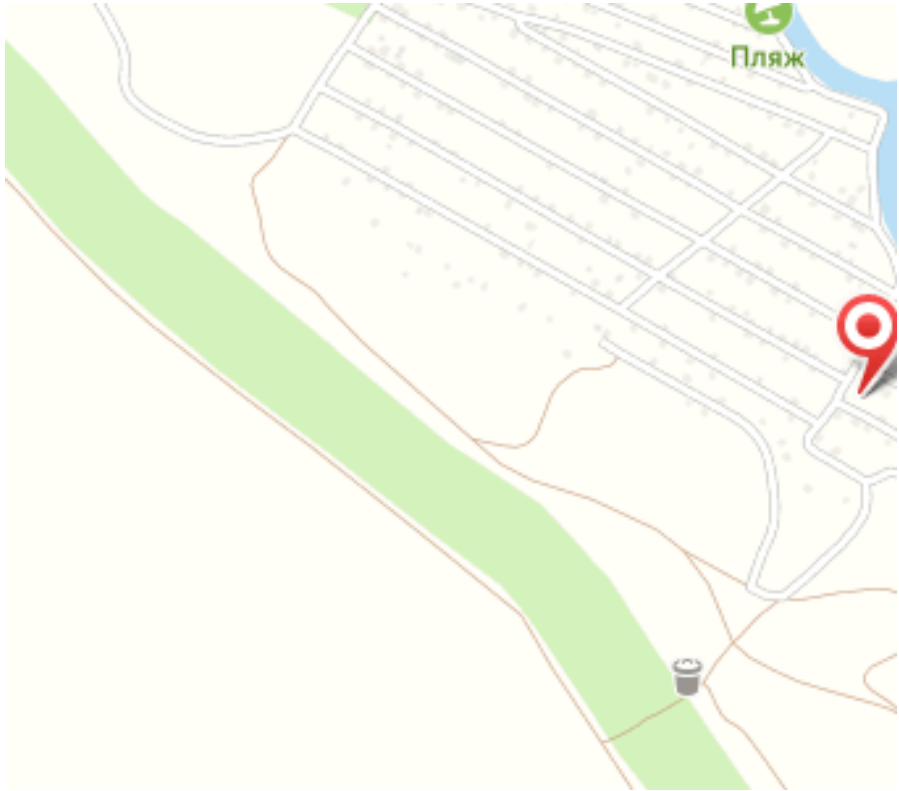
Пляж