Продажа

дом 26 м² на участке 1.2 сот.

Саратов,

г Саратов, ул Хвалынская, д 29Г

₽ 2 300 000

Продам небольшой , уютный дом в районе Сенного . Комната 14 метров , кухня 6 м. , коридор 4м. , плюс холодная пристройка . Центральное водоснабжение , электричество и канализация . Отопление - газовый котел . В доме раковина , туалет на улице , но есть возможность сделать пристройку для душа и туалета в доме. Дом в собственности , земля 1,2 сотки в аренде на 49 лет , до 2062 года . Дом деревянный (толщина 6 см.) обложен кирпичом , фундамент кирпичный ленточный .
Один взрослый собственник , без долгов и обременений . Показ в любое удобное время

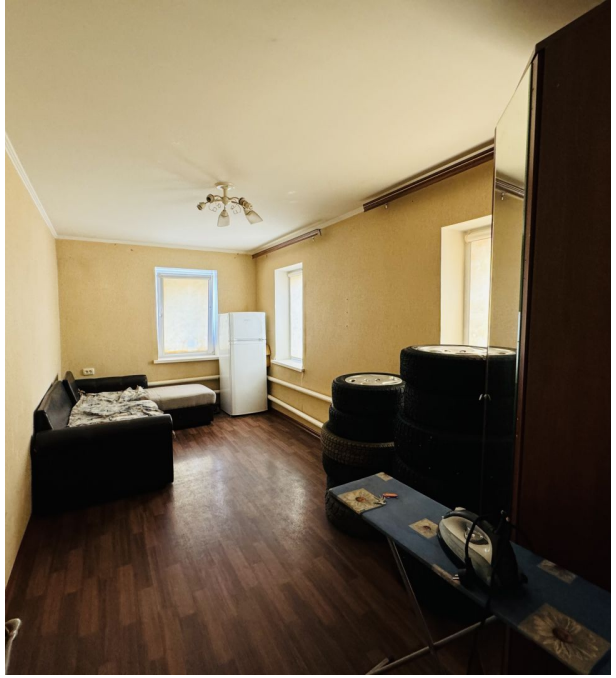

Тип объекта: **дом**
Общая площадь: **26 м²**
Количество этажей: **1**
Год постройки: **1963**
Тип участка: **ИЖС**
Душ: **отсутствует**
Количество комнат: **1**

Тип дома: **кирпичный**
Площадь участка: **1.2 сот.**
Подвальное помещение: **нет**
Материал стен: **Брус**
Санузел: **на улице**
Удобства: **на улице**

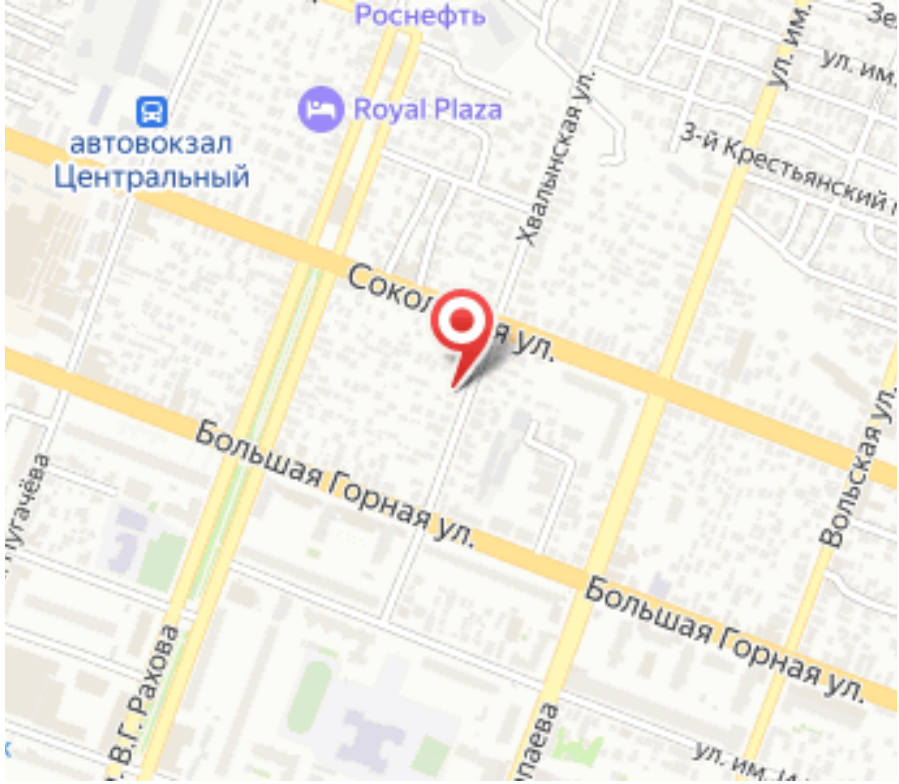
Роснефть
Royal Plaza
автовокзал
Центральный
Хвалынская ул.
3-й Крестьянский
Большая Горная ул.
Большая Горная ул.
Вольская ул.
В.Г. Рахова