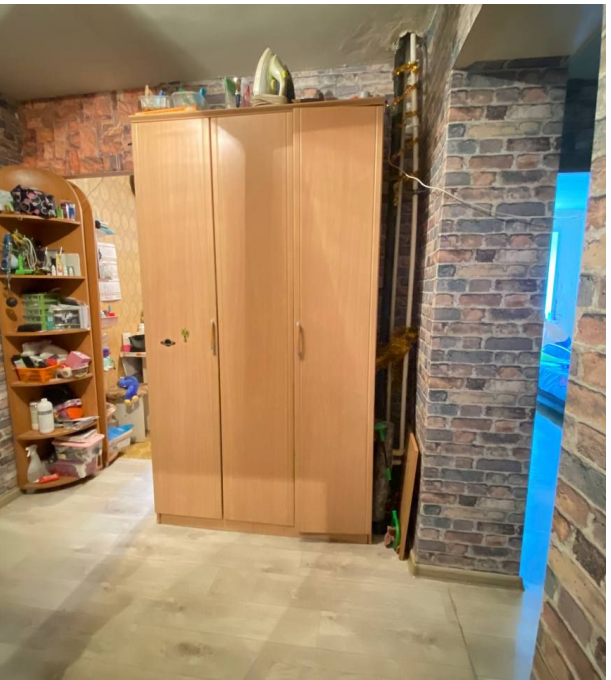

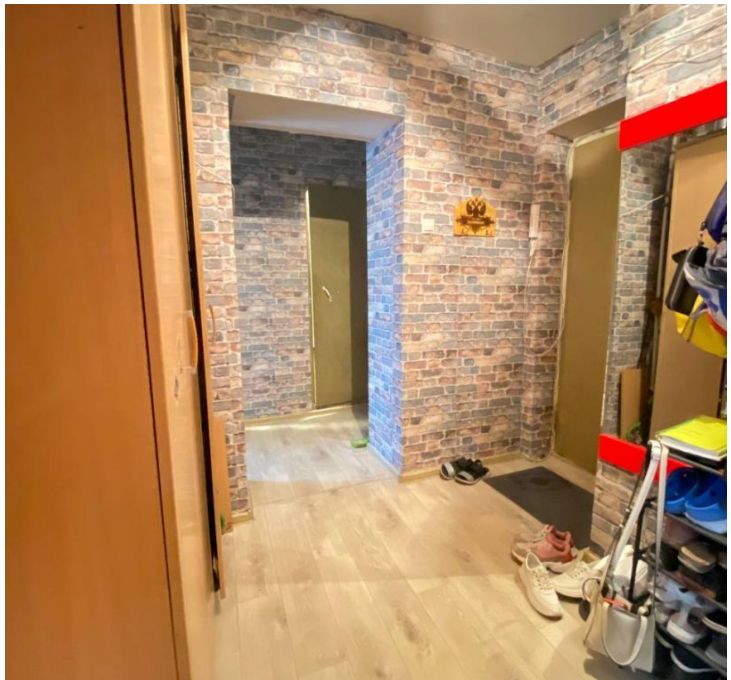

Продажа

2-к.квартира, 48.8 м², 4/9 эт.

Саратов,

г Саратов, 7-й Динамовский проезд, д 47

₽ 3 499 000

К продаже предлагается 2-х комнатная квартира в Заводском районе по ул. 7й Динамовский проезд д.47.
Расположена на комфортном 4 этаже 9 этажного кирпичного дома, 1994 года постройки.
Квартира с очень удачной и свободной планировкой, комнаты изолированные, просторная прихожая, большая 6 метровая застекленная лоджия с выходом как из комнаты, так и из кухни, не угловая.
Частично сделан косметический ремонт, везде установлены пластиковые окна, состояние жилое.
Есть большой тамбур на 2 квартиры, и много места для хранения вещей.
Тихий двор, хорошие соседи, обустроенная детская площадка, много парковочных мест для авто.
Развитая инфраструктура: рядом расположен детский сад, детская поликлиника, школа, магазины, аптеки, конечная маршрутки 60 и 57, а также остановки другого общественного транспорта.
Один взрослый собственник.
Вся стоимость в договоре.
Реальному покупателю ТОРГ

Полное юридическое сопровождение сделки.

Ждём Вас на просмотр в удобное время! Квартира ждет своего нового счастливого обладателя)

Цена согласована с собственником.

Помощь в продаже своего не реализованного жилья.

* ЗВОНИТЕ! Обращаем ваше внимание на то, что в связи с переадресацией, время дозвона увеличено. Пожалуйста, дождитесь ответа специалиста.

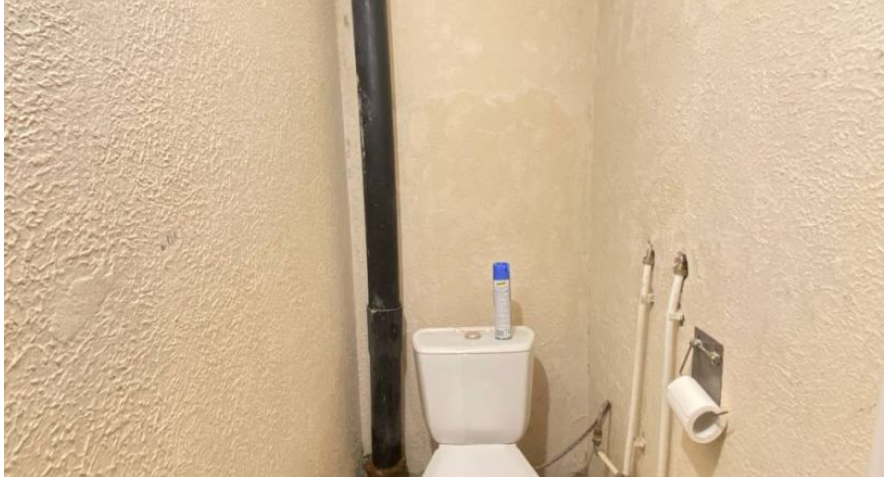

Количество комнат: **2**
Общая площадь: **48.8 м²**
Этаж: **4**
Тип санузла: **Раздельный**
Ремонт: **косметический**
Наличие интернета: **да**
Тип комнат: **Изолированные**

Год постройки дома: **1994 г.**
Площадь кухни: **7 м²**
Этажей в доме: **9**
Тип балкона: **лоджия**
Состояние объекта: **нормальное**
Тип дома: **кирпичный**

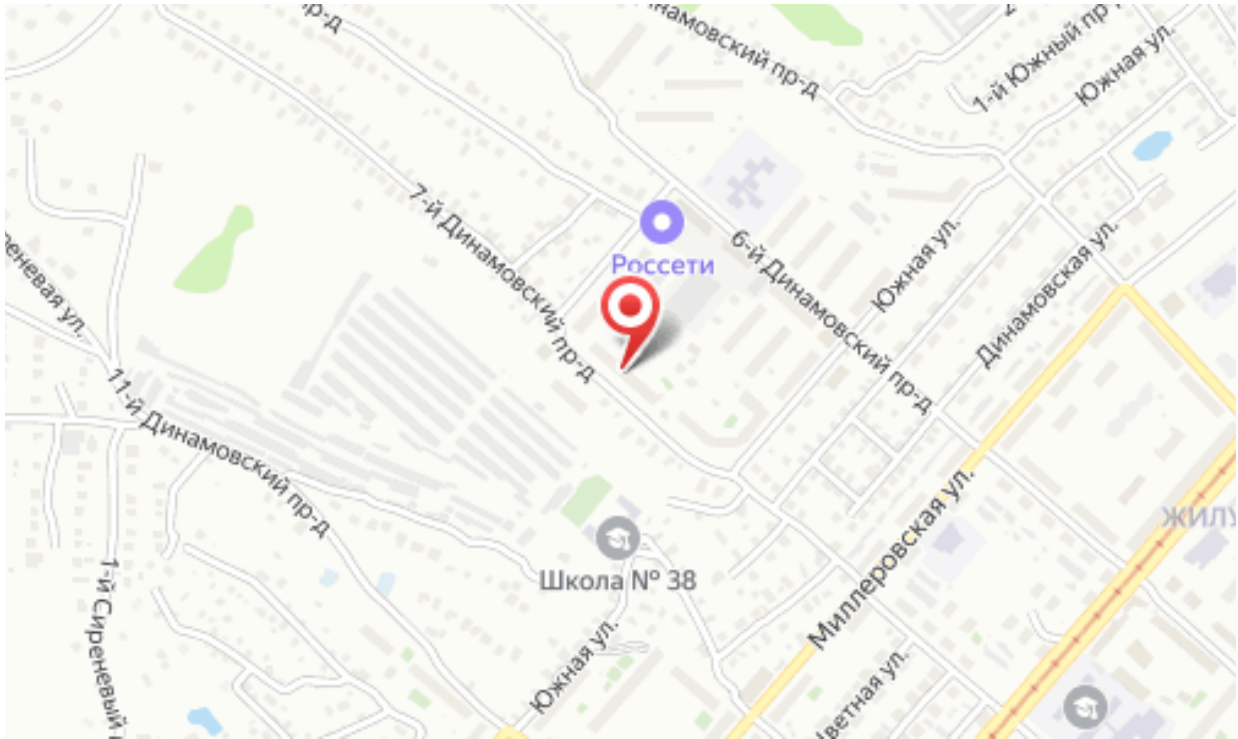
Динамовский пр-д
1-й Южный пр-д
Южная ул.
7-й Динамовский пр-д
6-й Динамовский пр-д
Россети
Динамовская ул.
11-й Динамовский пр-д
Школа № 38
Миллеровская ул.
1-й Сиреневый
Цветная ул.