Продажа

дом 48.1 м² на участке 6.87 сот.

Маркс,

ул. Советская , 37

₽ 3 700 000

Продается двухкомнатный дом общей площадью 48.1 м² на участке 6.87 соток в городе Маркс. На земле имеется два дома, один одноэтажный со всеми удобствами газ, свет, вода, и один дом двухэтажный где требуется ремонт. На территории есть, баня, летний душ, туалет. Земля плодородная, плодовые деревья(черешня, яблони, груши, абрикос), виноград, малина, смородина. Успейте купить два дома по цене одного. Любой вид оплаты. Приходите на просмотр. Помощь в одобрении Ипотеки.

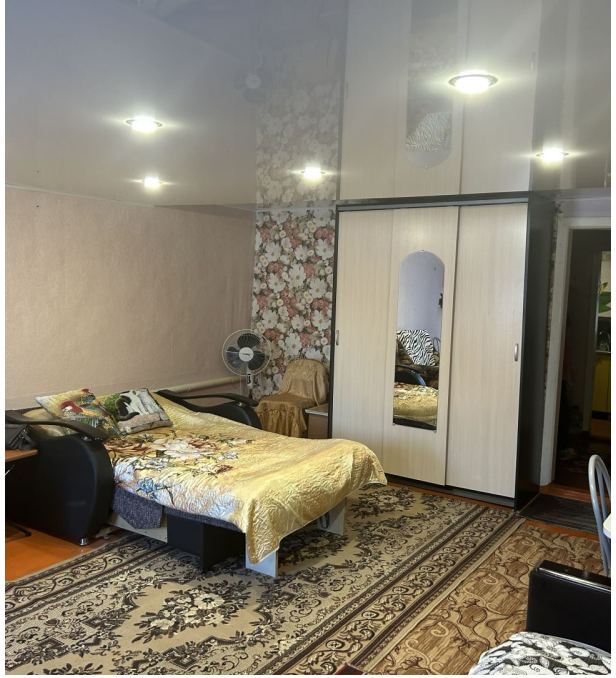

Тип объекта: **дом**
Общая площадь: **48.1 м²**
Количество этажей: **1**
Год постройки: **1961**
Тип участка: **ИЖС**
Душ: **В доме**
Количество комнат: **2**

Тип дома: **кирпичный**
Площадь участка: **6.87 сот.**
Подвальное помещение: **Погреб**
Материал стен: **Кирпич**
Санузел: **в доме**
Удобства: **баня**

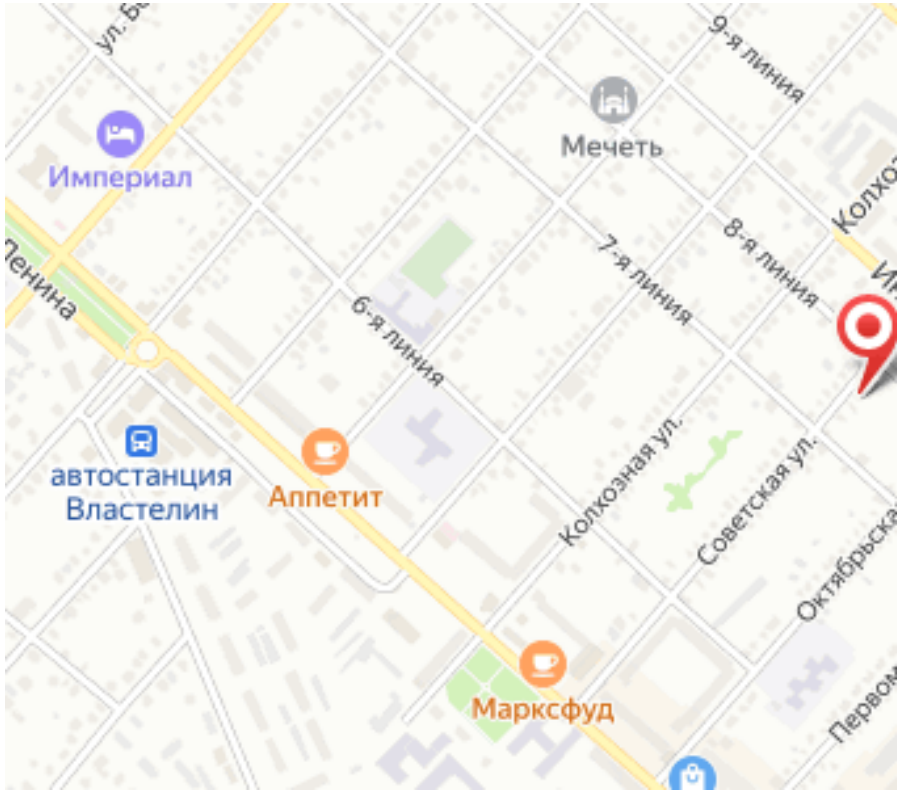
9-я линия
Мечеть
Империал
8-я линия
7-я линия
6-я линия
Ленина
автостанция
Властелин
Аппетит
Колхозная ул.
Советская ул.
Марксфуд