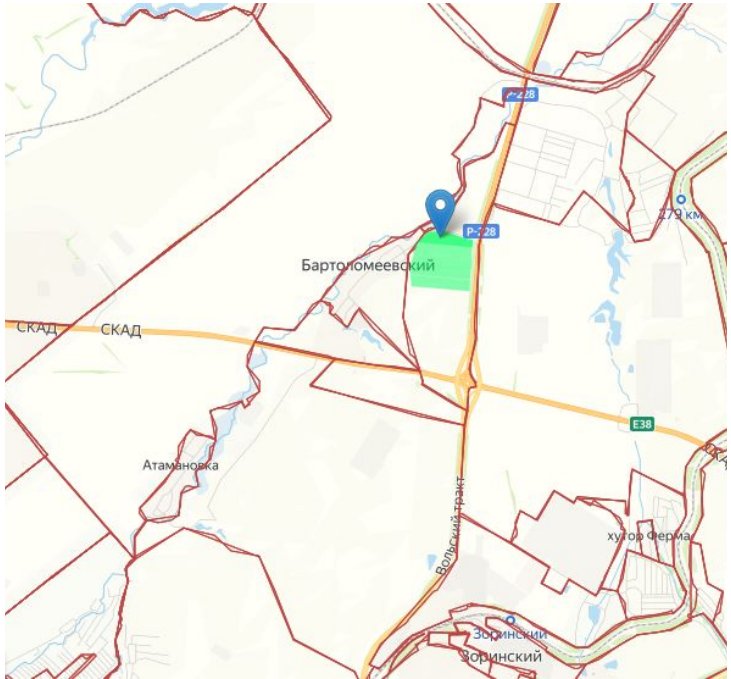

Продажа

Участок 3000 соток

Саратов,

Саратов,

₽ 30 000 000

Продам землю 30 гектар по Вольскому тракту.
Саратовский муниципальный район,
Гагаринский район Расковское МО,
пересечение авто-дорог Вольский тракт и СКАД
(объездная автодорога) .
Вдоль участка газ и электричество . Зона в
плане землепользования и застройки - "земли
промышленности .
Есть возможность изменить категорию земель .
Кадастровые номера : 64:32:021504:28 ,
64:32:021504:26 , 64:32:021504:22 , 64:32:021504:27 ,
64:32:021504:252 . Рассмотрим варианты обмена .
Торг при реальной заинтересованности в
покупке

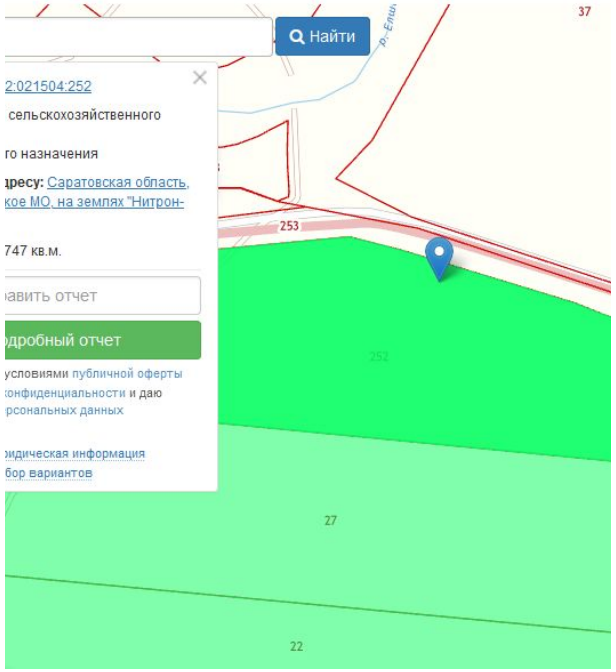

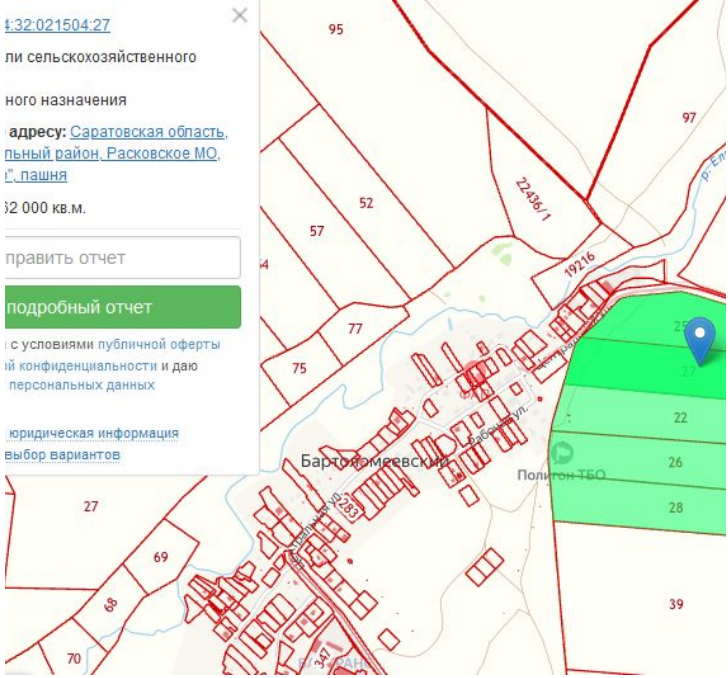

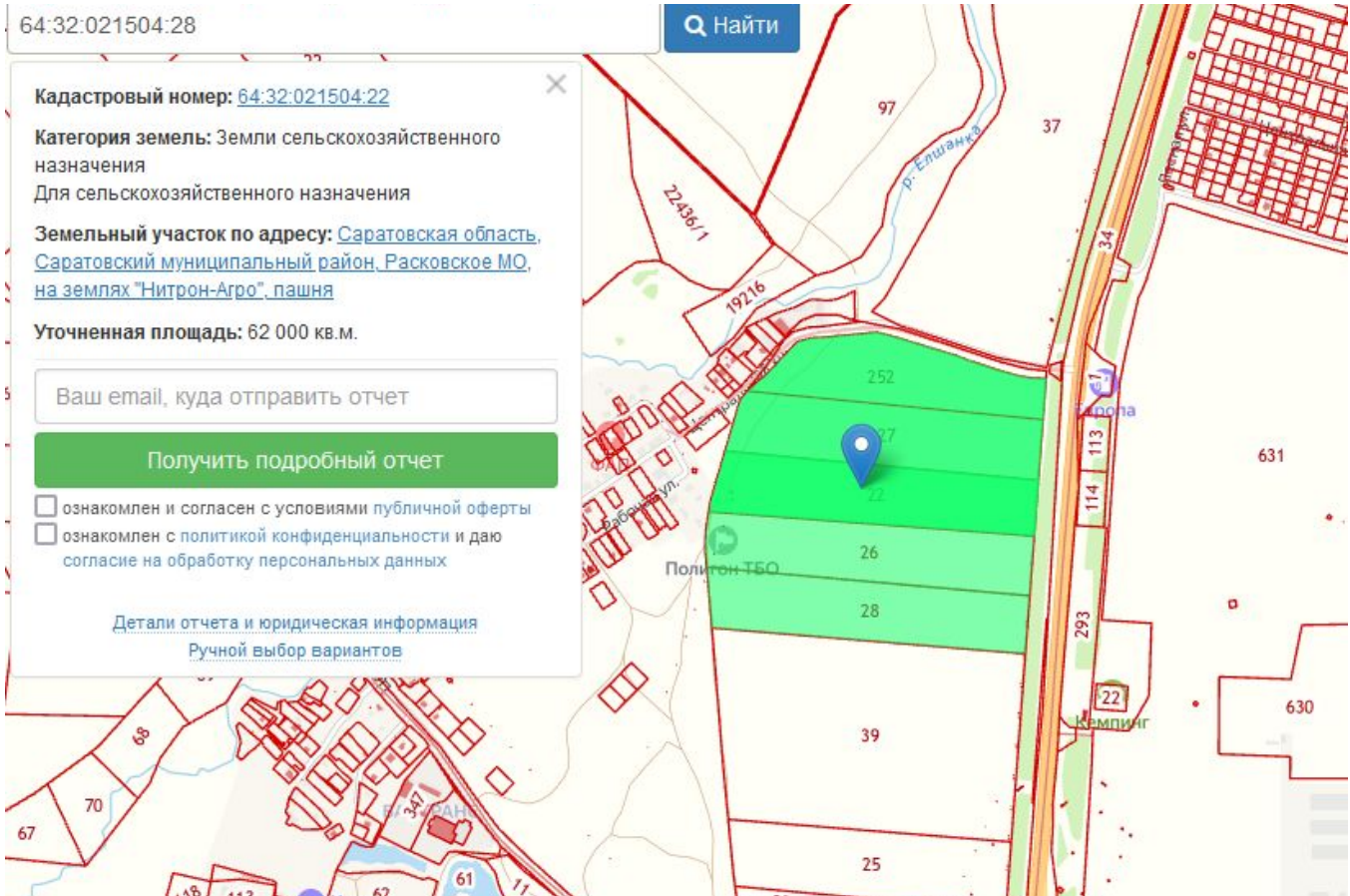

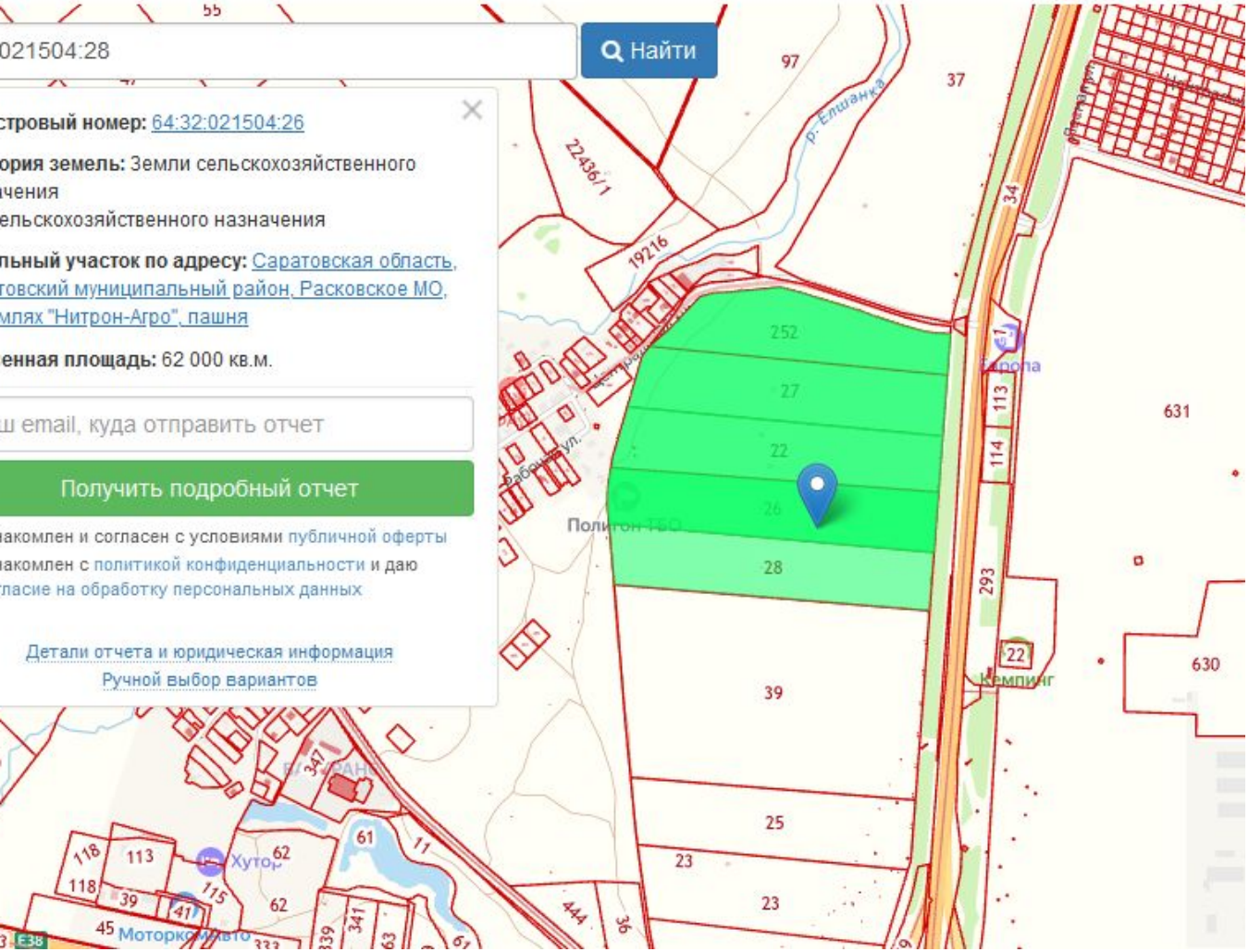

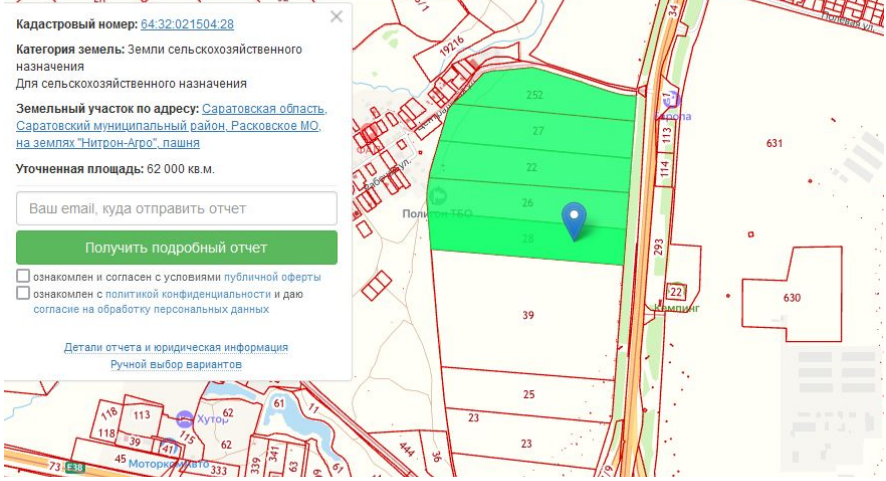

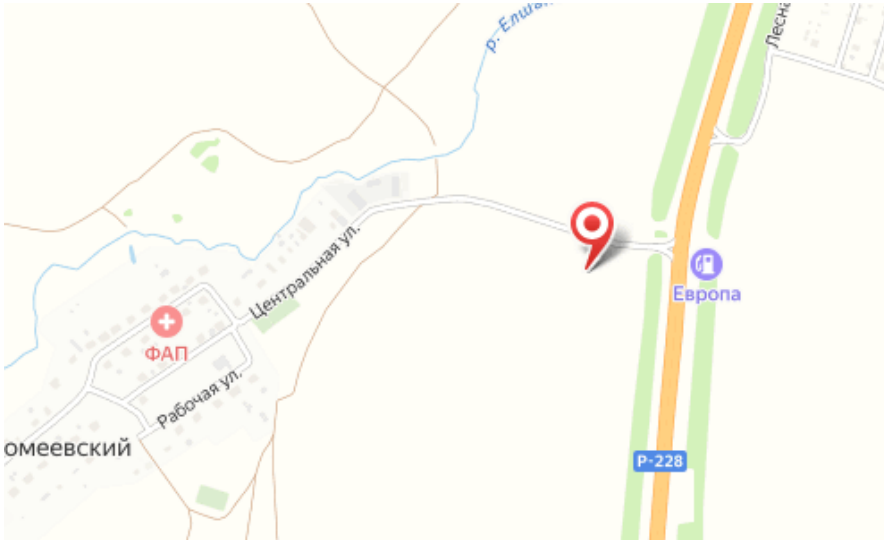

Площадь участка: **3000 соток**

Расстояние до города: **8 км**