Продажа

3-к.квартира, 100 м², 13/17 эт.

Энгельс,

Саратовская обл, г Энгельс, пр-кт Фридриха Энгельса, д 95б

₽ 8 400 000

Продам отличную трёхкомнатную квартиру в новом доме в районе Покровского рынка г Энгельс! Просторная квартира площадью 95 м2 (без учёта лоджий), состоит из трёх изолированных комнат, кухни-гостиной, двух санузлов, трёх лоджий. Удобная планировка: окна на две стороны. Квартира с евроремонтом, состояние: заходи и живи! Новым владельцам останется приятным бонусом кухонный гарнитур со встроенной техникой (посудомоечная машина, электроплита, вытяжка, духовой шкаф) Невысокие коммунальные платежи. В доме своё ТСЖ. Удобное расположение: рядом школа, детский сад, различные магазины, аптеки, Покровский рынок, остановка общественного транспорта. Один взрослый собственник, цена согласована. Рассматривается любая форма оплаты. Помогу с одобрением ипотеки. Юридическое сопровождение сделки.

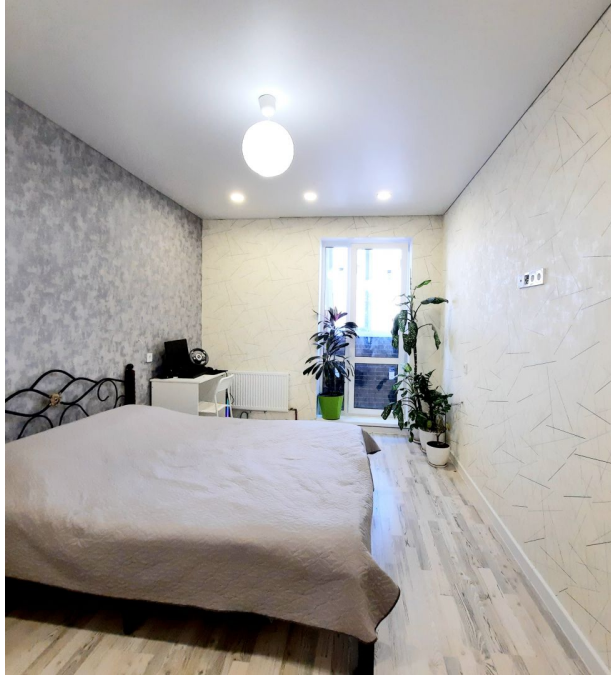

Количество комнат: **3**
Общая площадь: **100 м²**
Этаж: **13**
Тип санузла: **Раздельный**
Ремонт: **евроремонт**
Наличие мебели: **да**
Тип дома: **монолит**

Год постройки дома: **2017 г.**
Площадь кухни: **25 м²**
Этажей в доме: **17**
Тип балкона: **3 лоджии**
Состояние объекта: **отличное**
Вид из окон: **во двор и на улицу**
Тип комнат: **Изолированные**

АВТОЗАПЧАСТИ
КЛАССИК

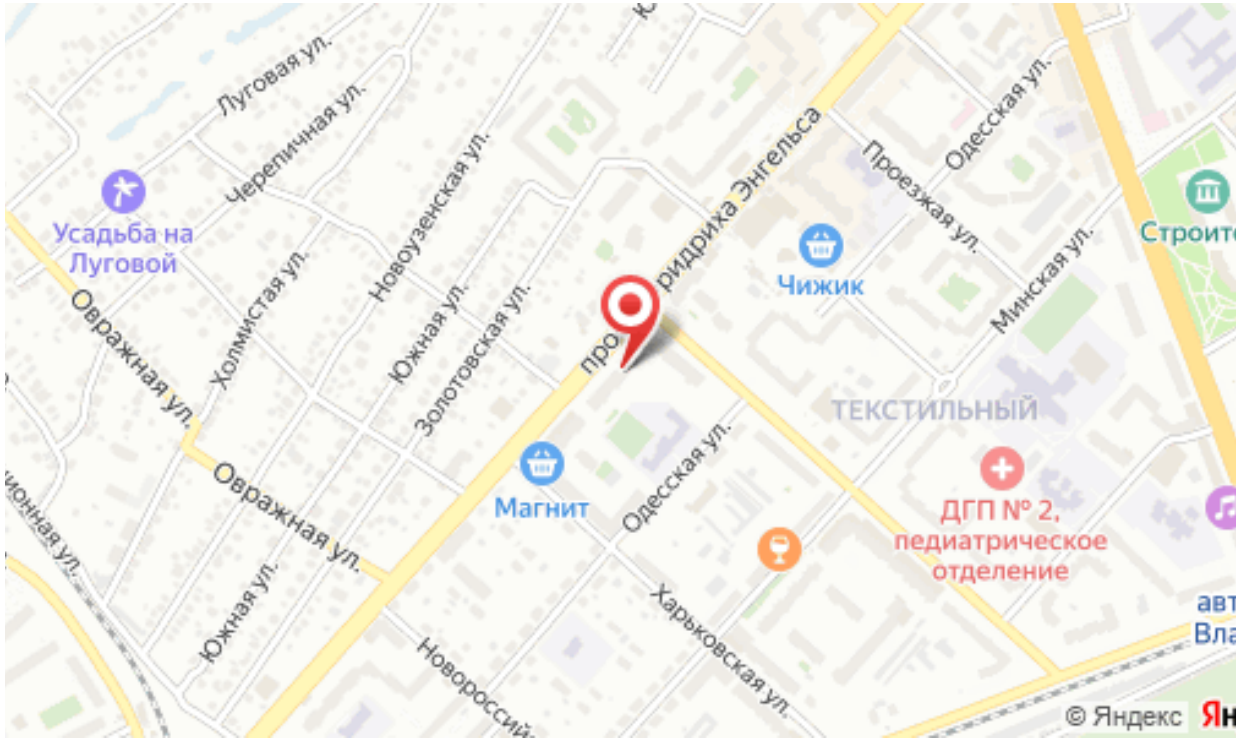
Луговая ул.
Черепичная ул.
Усадьба на Луговой
Новоузенская ул.
Холмистая ул.
Овражная ул.
Южная ул.
Золотовская ул.
Фридриха Энгельса
Проезжая ул.
Одесская ул.
Чижик
Минская ул.
ТЕКСТИЛЬНЫЙ
Магнит
Одесская ул.
ДГП № 2, педиатрическое отделение
Овражная ул.
Южная ул.
Харьковская ул.
© Яндекс